

徳島県土整備部宮橋課	●工事名	徳島県蔵本公園ポルスタンド改築工事のうち建築工事	●図面番号	A-46	株式会社 松村建築計画研究所 MATSUMURA 管理建築士 松村史朗 1 総建士登録 119292号 PHONE (088) 686-6491
	●図面名	階段詳細図3	●縮尺	A2: 1:50 A3: 70: 7% 縮小	

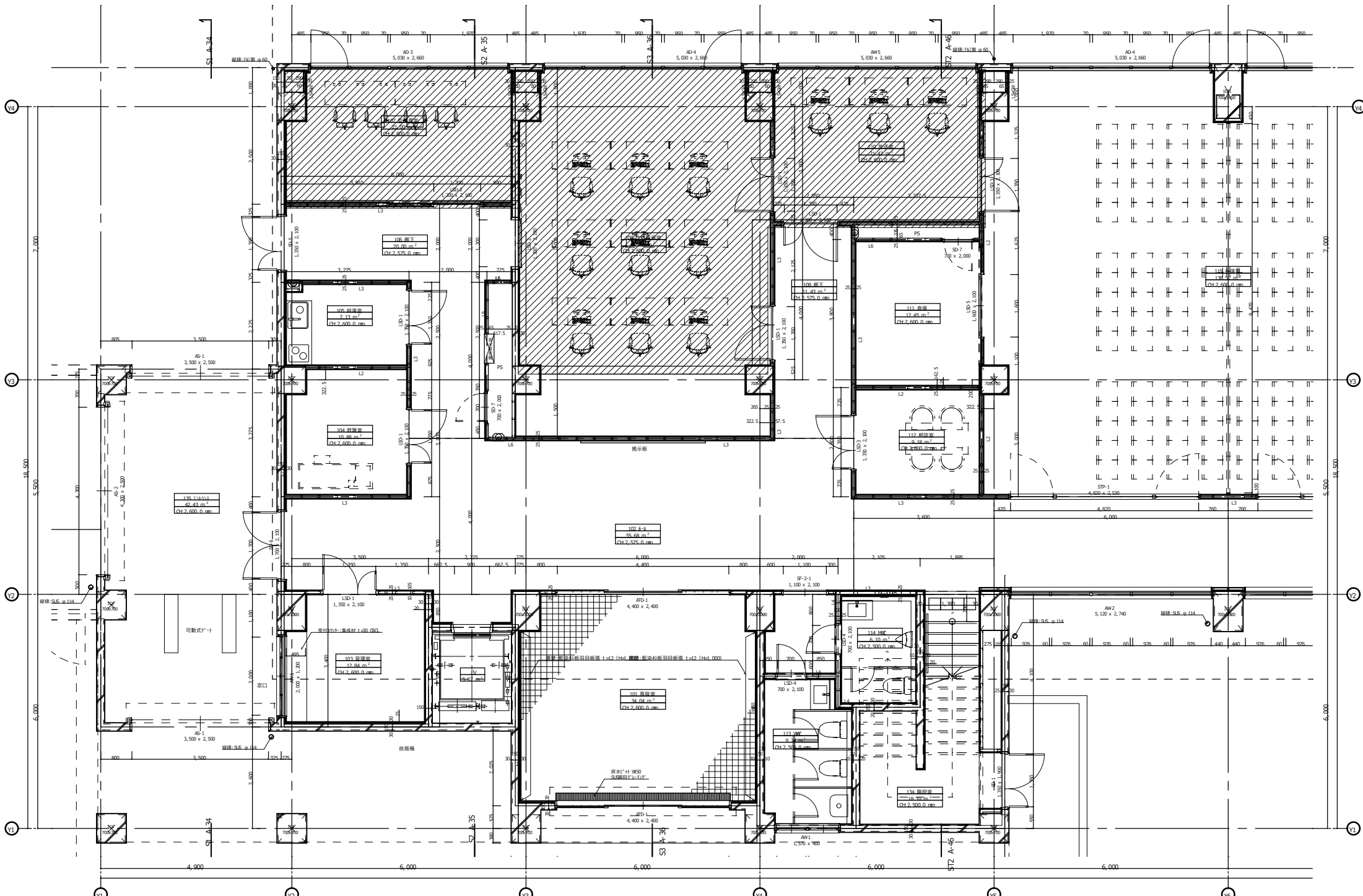

徳島県土整備部宮橋課
徳島県蔵本公園プールの改築工事のうち建築工事

●工事名
徳島県蔵本公園プールの改築工事のうち建築工事
●図面名
1階平面詳細図 1

●図面番号
A-47
●縮尺
A2: 1:60
A3: 70.7% 縮小

株式会社 松村建築計画研究所
M MATSUMURA 管理建築士 松村史朗
1 級建築士登録 119292号
PHONE (088) 686-6491

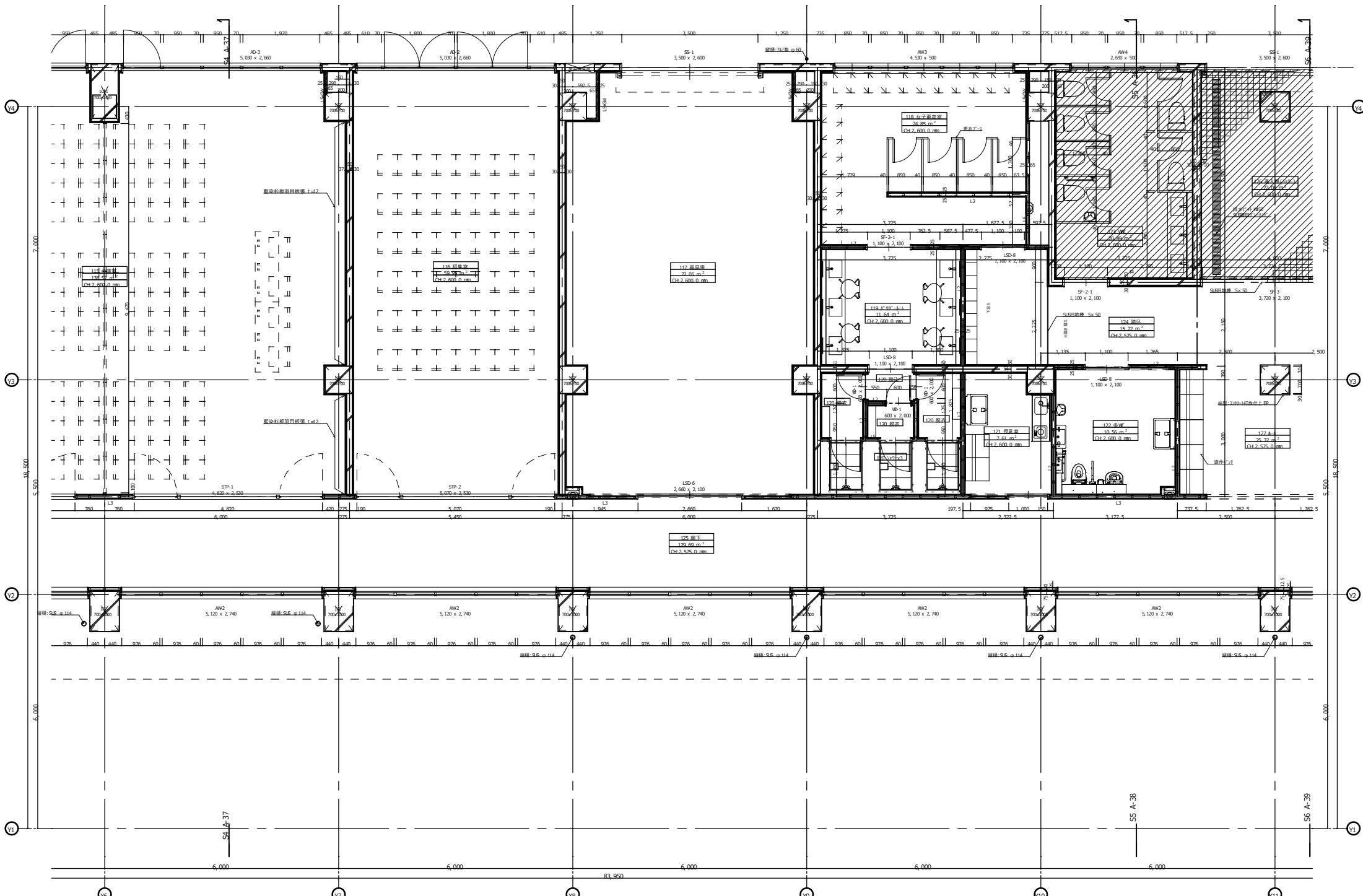

<p>徳島県土整備部宮橋課</p>	<p>●工事名 徳島県蔵本公園プールの改築工事のうち建築工事</p> <p>●図面名 1階平面詳細図 2</p>	<p>●図面番号 A-48</p> <p>●縮尺 A2: 1:60 A3: 70.7% 縮小</p>	<p>株式会社 松村建築計画研究所 M MATSUMURA 管理建築士 松村 史朗</p> <p>1 級建築士登録 119292号 PHONE (088) 686-6491</p>
-------------------	--	--	--

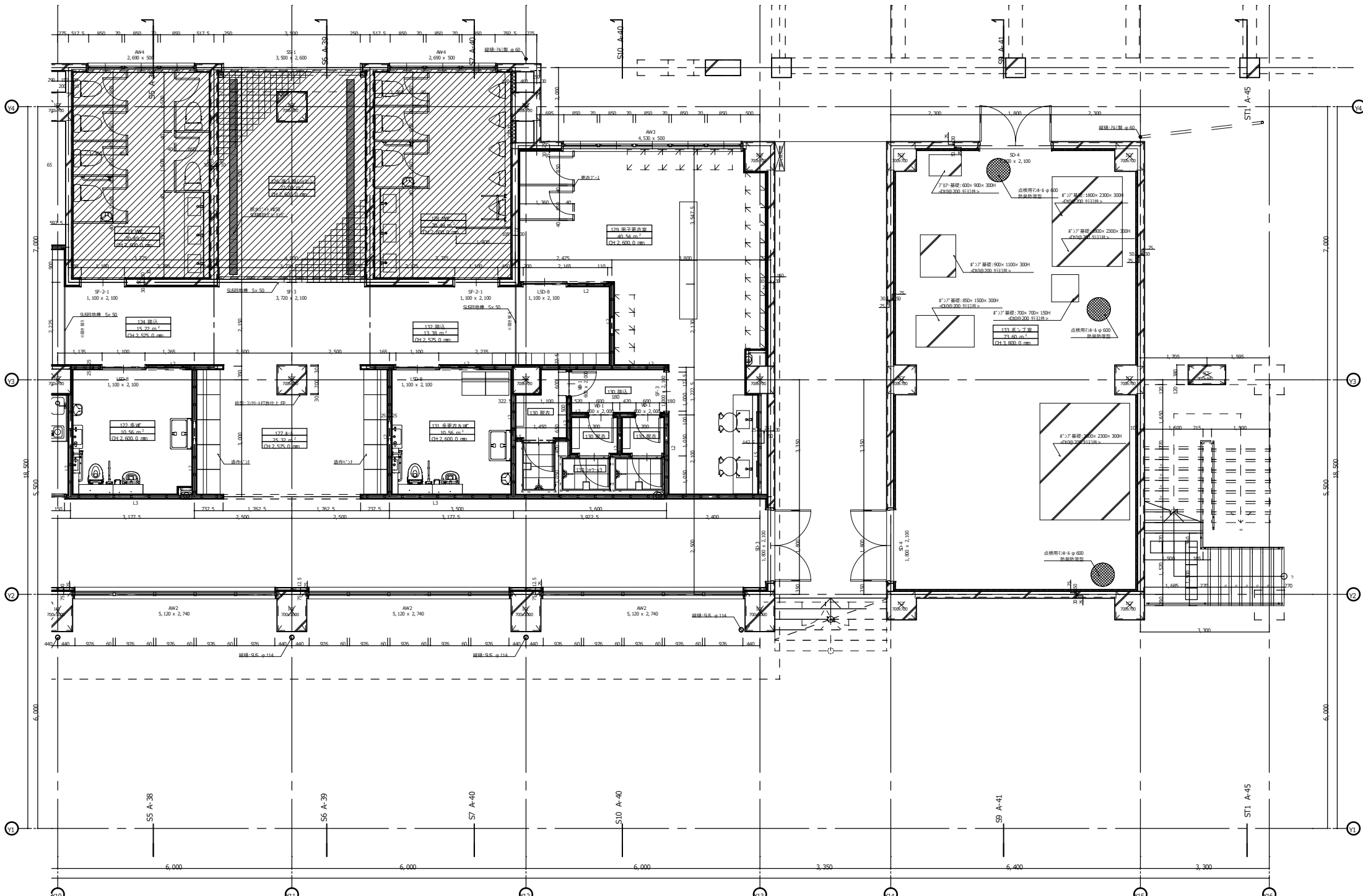

<p>徳島県土整備部宮橋課</p>	<p>●工事名 徳島県蔵本公園プールの改築工事のうち建築工事</p> <p>●図面名 1階平面詳細図 3</p>	<p>●図面番号 A-49</p> <p>●縮尺 A2: 1:60 A3: 70.7% 縮小</p>	<p>株式会社 松村建築計画研究所 MATSUMURA 管理建築士 松村 史朗</p> <p>1級建築士登録119292号 PHONE (088) 686-6491</p>
-------------------	--	--	--

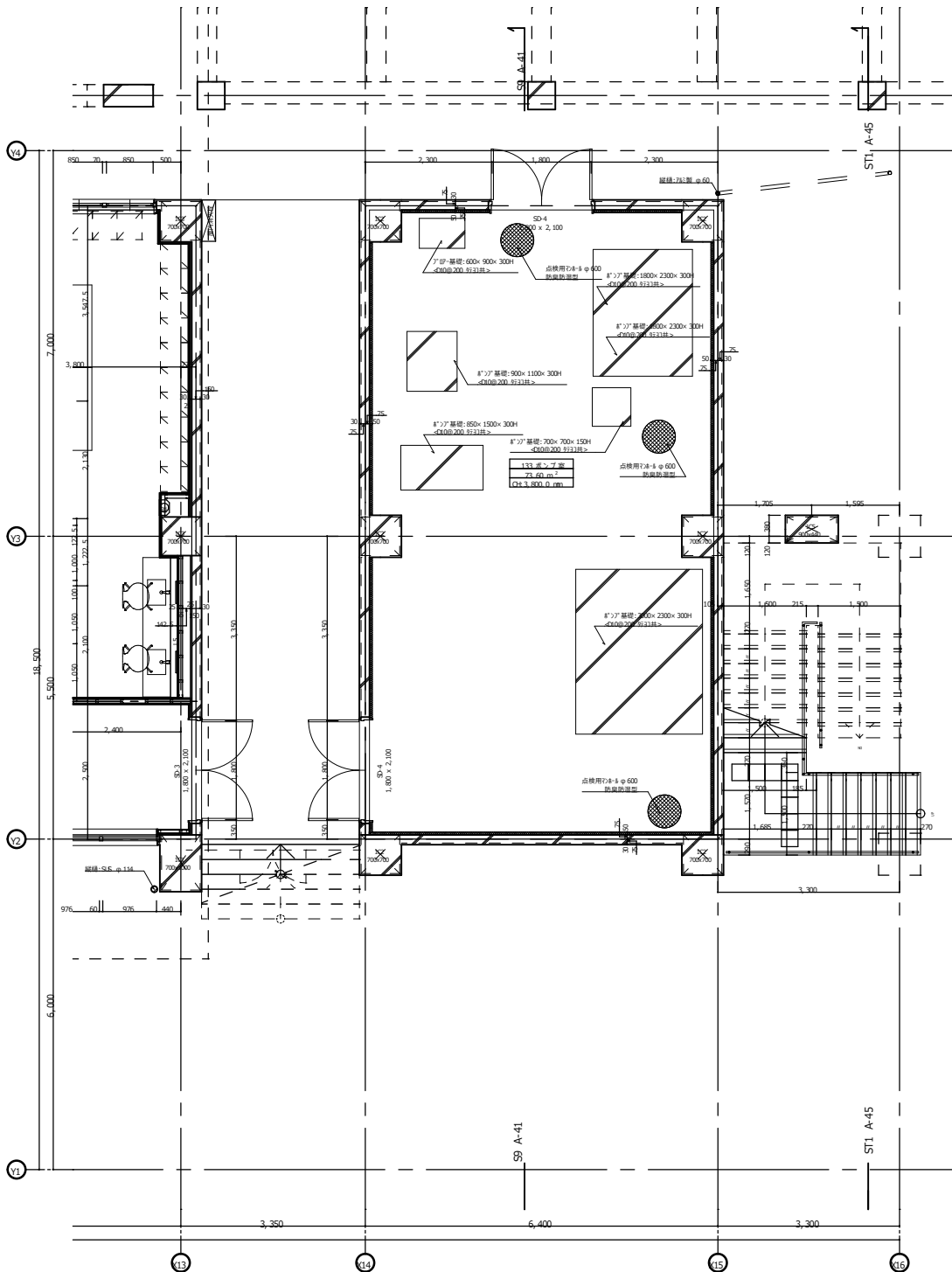

<p>徳島県土整備部宮橋課</p>	<p>●工事名 徳島県蔵本公園プールの改築工事のうち建築工事</p> <p>●図面名 1階平面詳細図 4</p>	<p>●図面番号 A-50</p> <p>●縮尺 A2: 1:60 A3: 70.7% 縮小</p>	<p>AM 株式会社 松村建築計画研究所 MATSUMURA 管理建築士 松村史朗 1 級建築士登録 119292号 PHONE (088) 686-6491</p>
-------------------	--	--	--

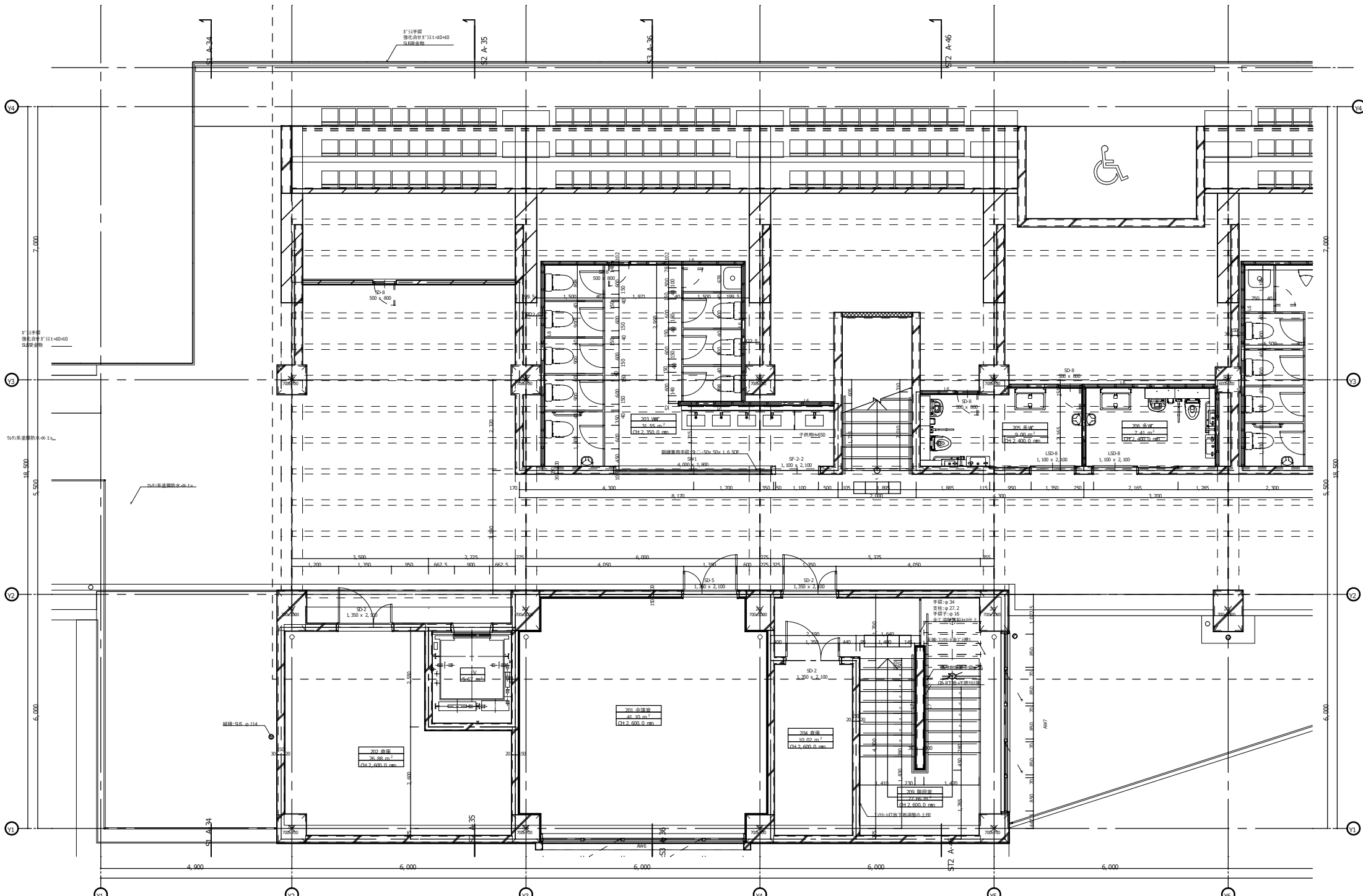

<p>徳島県土整備部宮橋課</p> <p>2階平面詳細図 1</p>	<p>●工事名 徳島県蔵本公園プールの改築工事のうち建築工事</p> <p>●図面名 2階平面詳細図 1</p>	<p>●図面番号 A-51</p> <p>●縮尺 A2: 1:60 A3: 70.7% 縮小</p>	<p>AM 株式会社 松村建築計画研究所 MATSUMURA 管理建築士 松村 史朗</p> <p>1 総建築士登録 119292号 PHONE (088) 686-6491</p>
------------------------------------	--	--	--

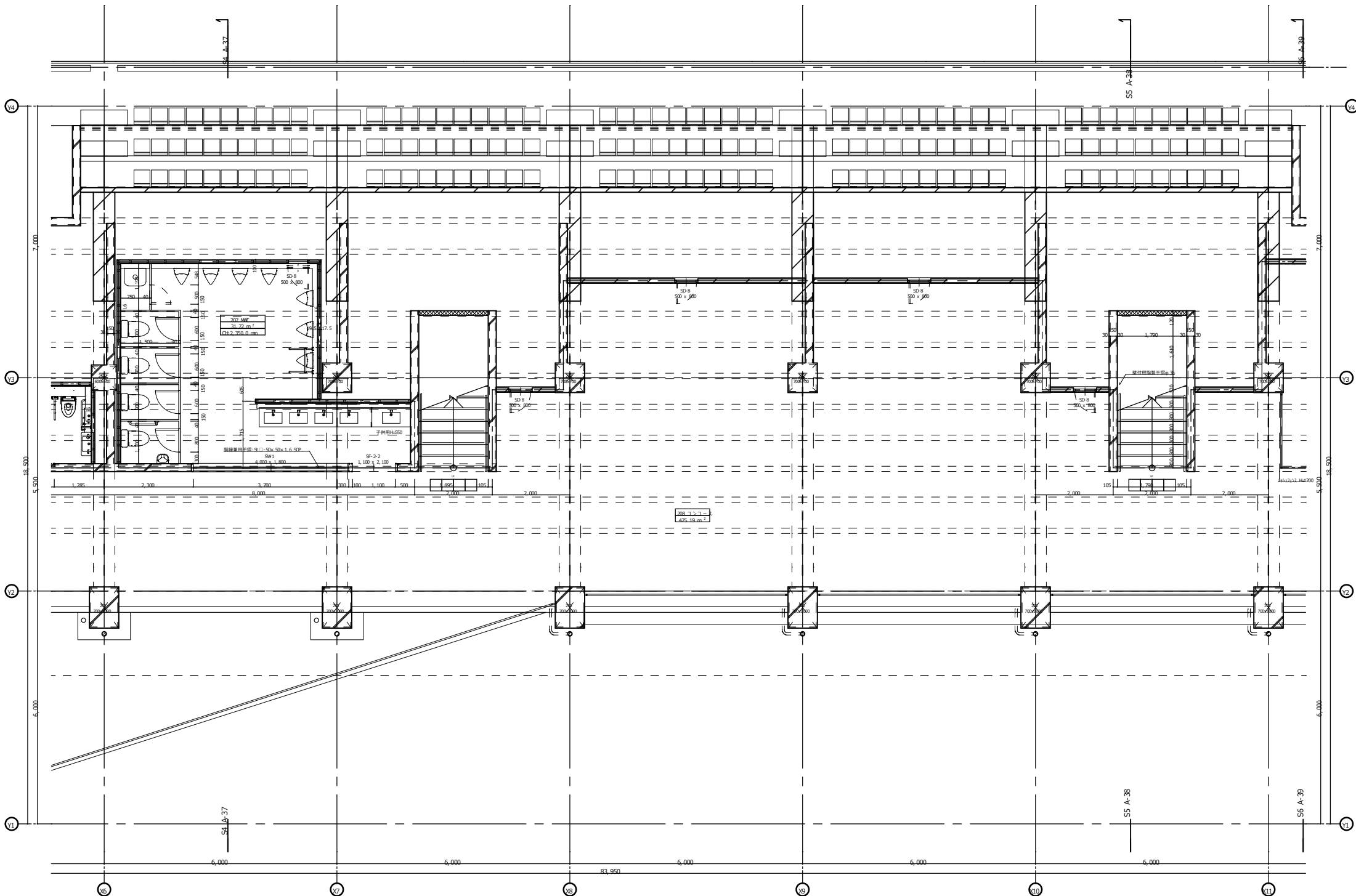

徳島県土整備部営繕課

●工事名
徳島県蔵本公園プールの改築工事のうち建築工事

●図面名
2階平面詳細図 2

●図面番号
A-52

●縮尺
A2: 1:60
A3: 70: 7% 縮小

株式会社 松村建築計画研究所
MATSUMURA 管理建築士 松村 史朗

〒790-0202 徳島県徳島市本町1-1-1
TEL: 087-836-6491

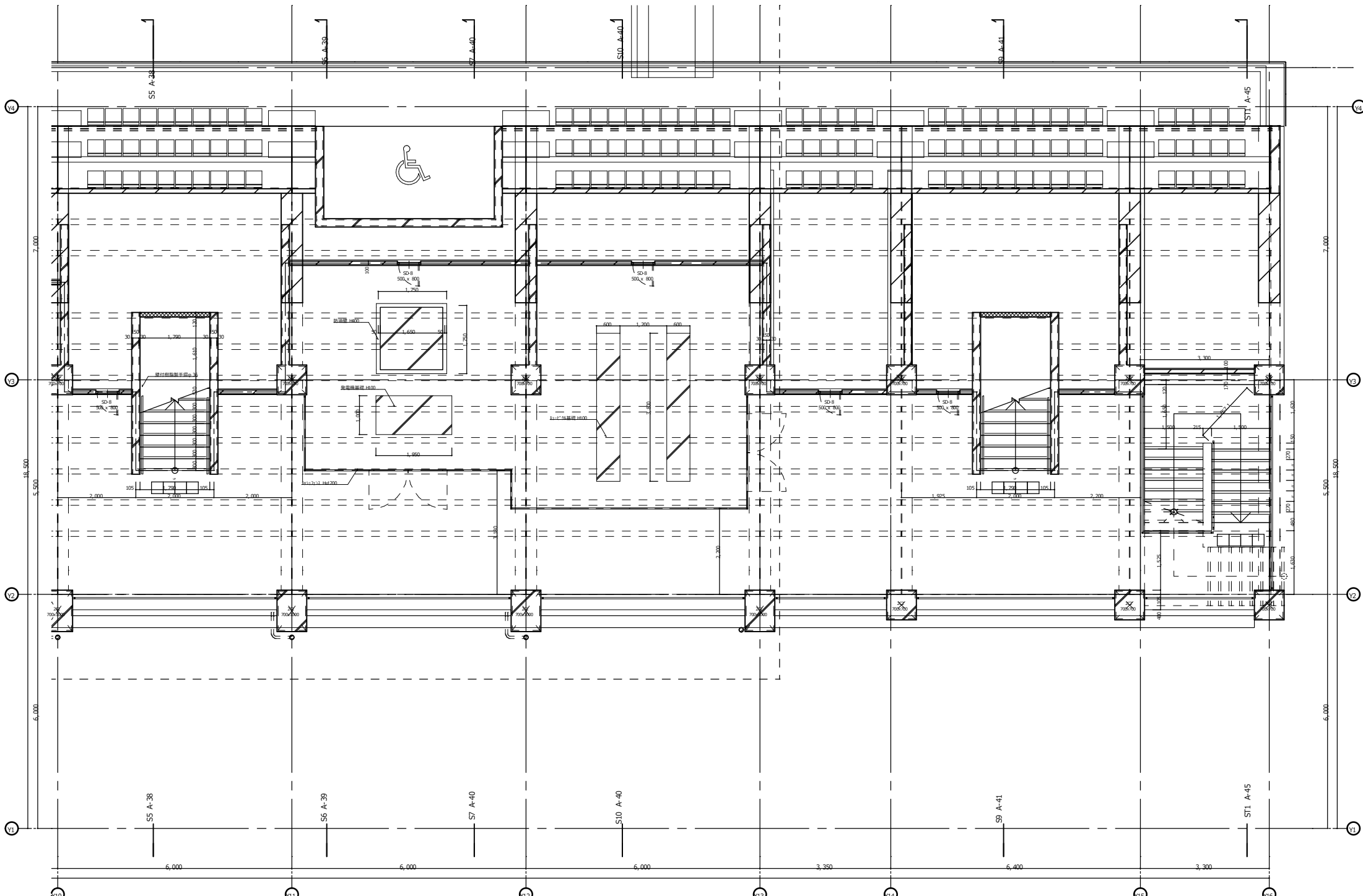

<p>徳島県土整備部宮橋課</p> <p>●工事名 徳島県蔵本公園プールの改築工事のうち建築工事</p> <p>●図面名 2階平面詳細図 3</p>	<p>●図面番号 A-53</p> <p>●縮尺 A2: 1:60 A3: 70.7% 縮小</p>	<p>AM 株式会社 松村建築計画研究所 MATSUMURA 管理建築士 松村 史朗</p> <p>1 級建築士登録 119292号 PHONE (088) 686-6491</p>
--	--	--

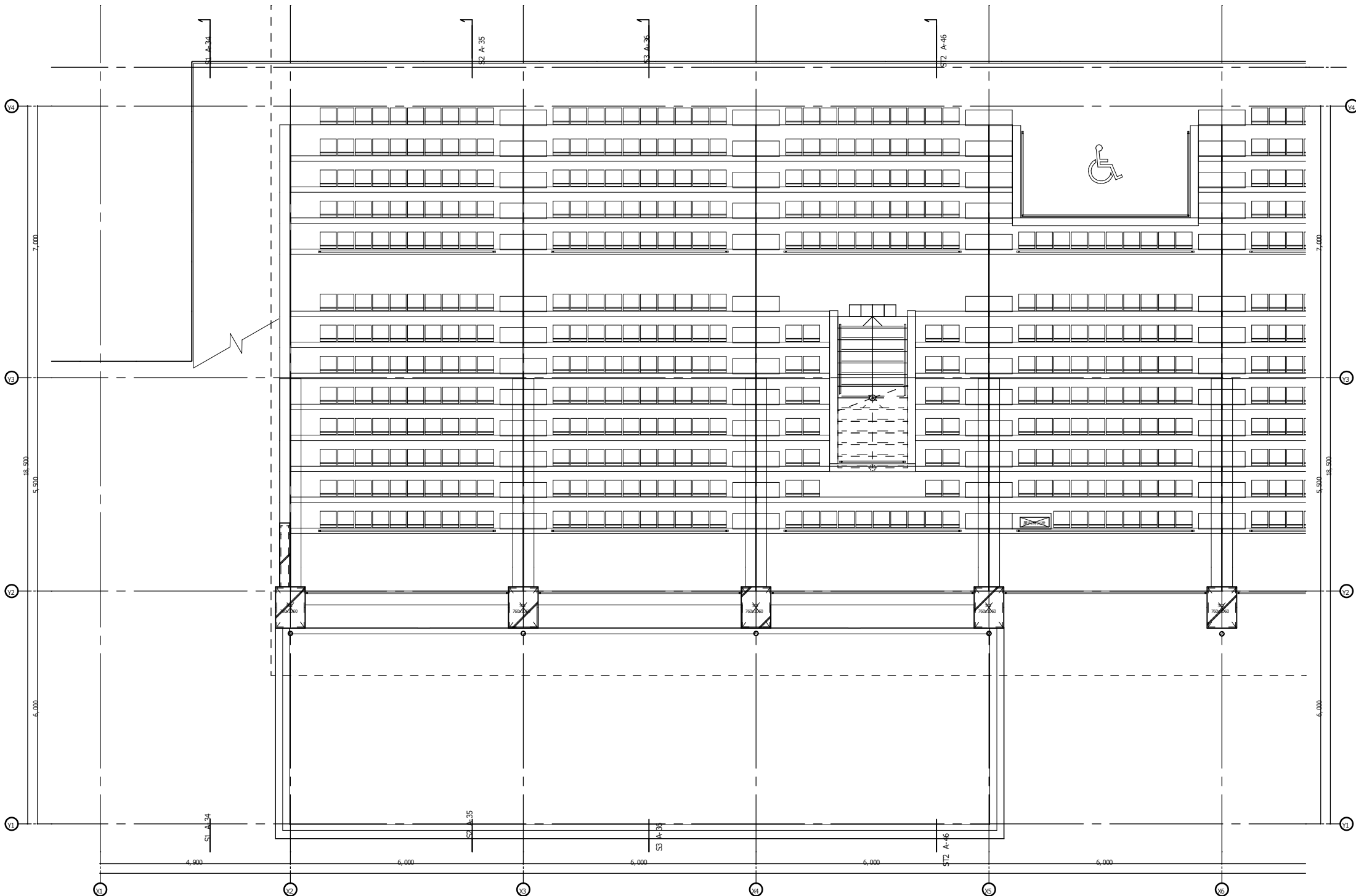

徳島県土整備部宮橋課

●工事名
徳島県蔵本公園プールの改築工事のうち建築工事

●図面名
3階平面詳細図 1

●図面番号
A-54

●縮尺
A2: 1:60
A3: 70.7% 縮小

 株式会社 松村建築計画研究所
 MATSUMURA MATSUNAGA 管理建築士 松村史朗

1 総建築士登録 119292号
PHONE (088) 686-6491

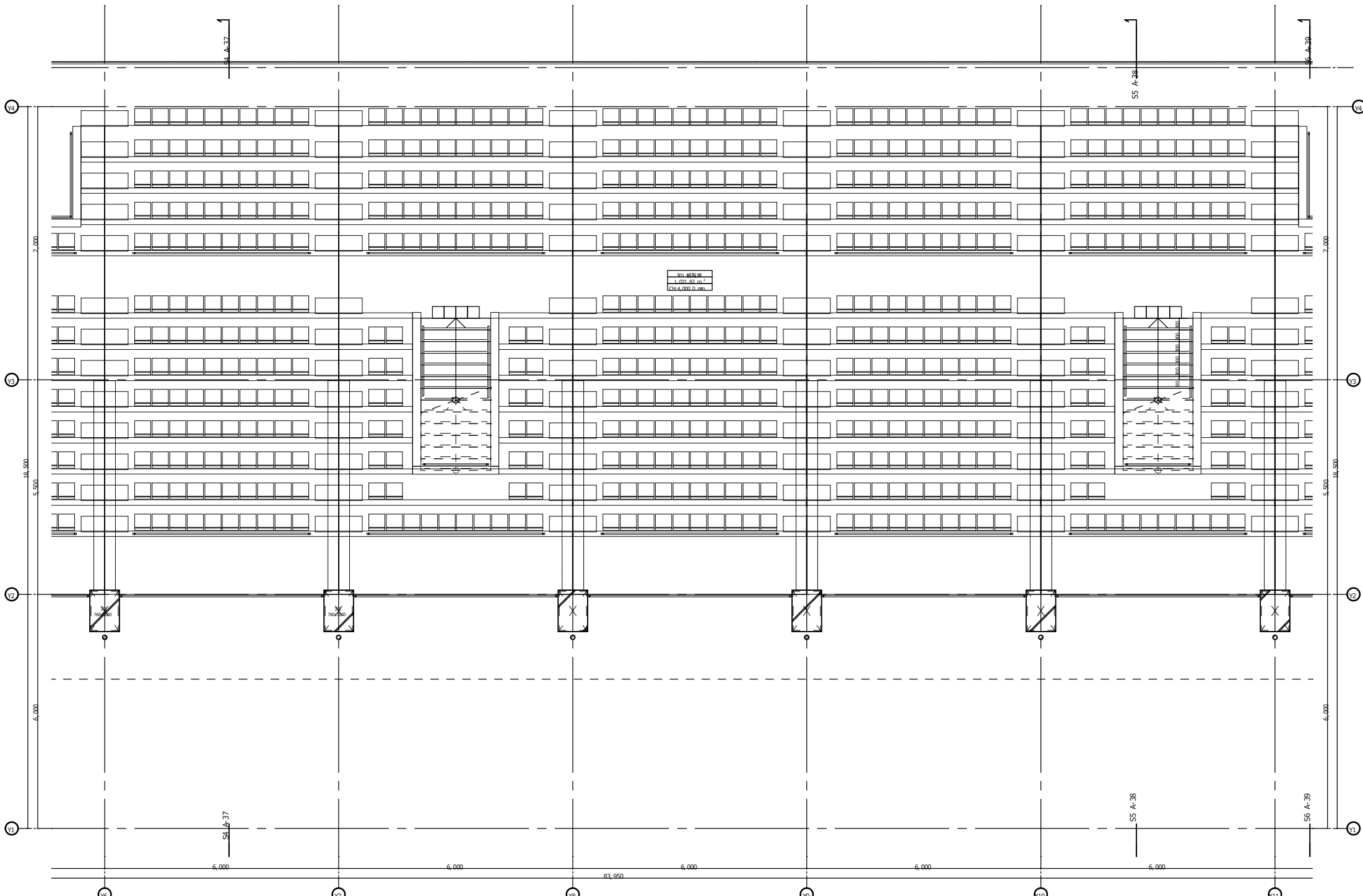

徳島県土整備部営繕課
 ●工事名
 徳島県蔵本公園プールの改築工事のうち建築工事
 ●図面名
 3階平面詳細図 2

●図面番号
 A-55
 ●縮尺
 A2: 1:60
 A3: 70.7% 縮小

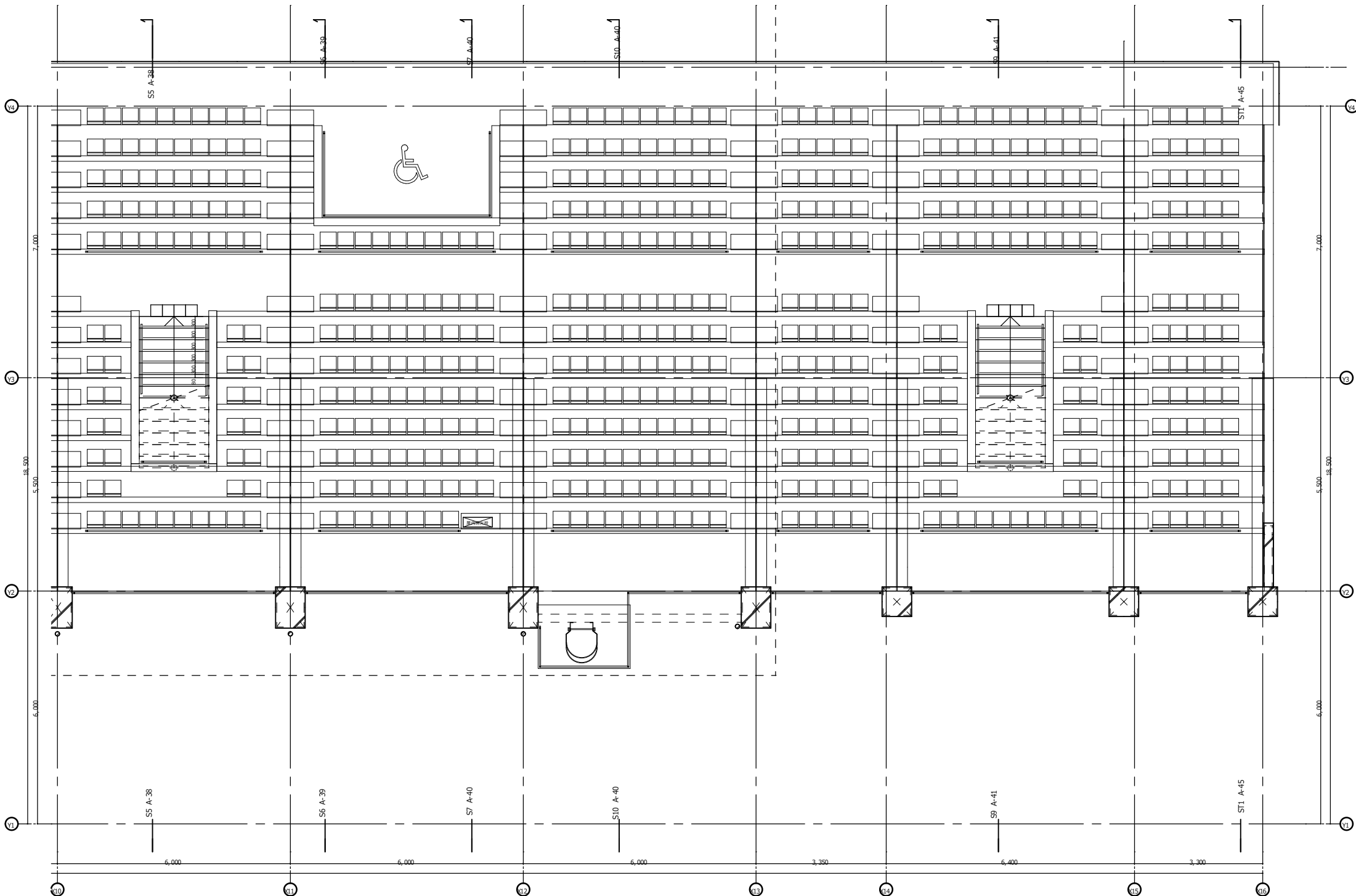

 株式会社 松村建築計画研究所
 管理建築士 松村 史朗
 1 級建築士登録 119292号
 PHONE (088) 686-6491

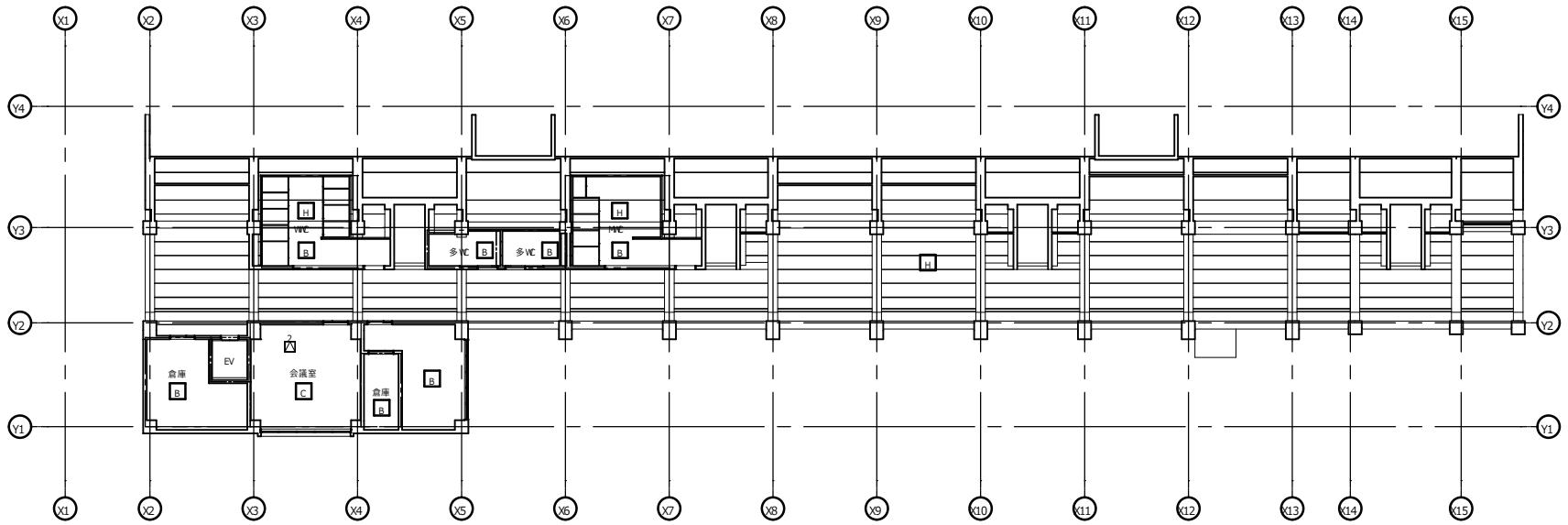

徳島県土整備部宮橋課 徳島県蔵本公園プールの改築工事のうち建築工事	●工事名 徳島県蔵本公園プールの改築工事のうち建築工事	●図面番号 A-56	 株式会社 松村建築計画研究所 管理建築士 松村 史朗
	●図面名 3階平面詳細図 3	●縮尺 A2: 1:60 A3: 70: 7% 縮小	

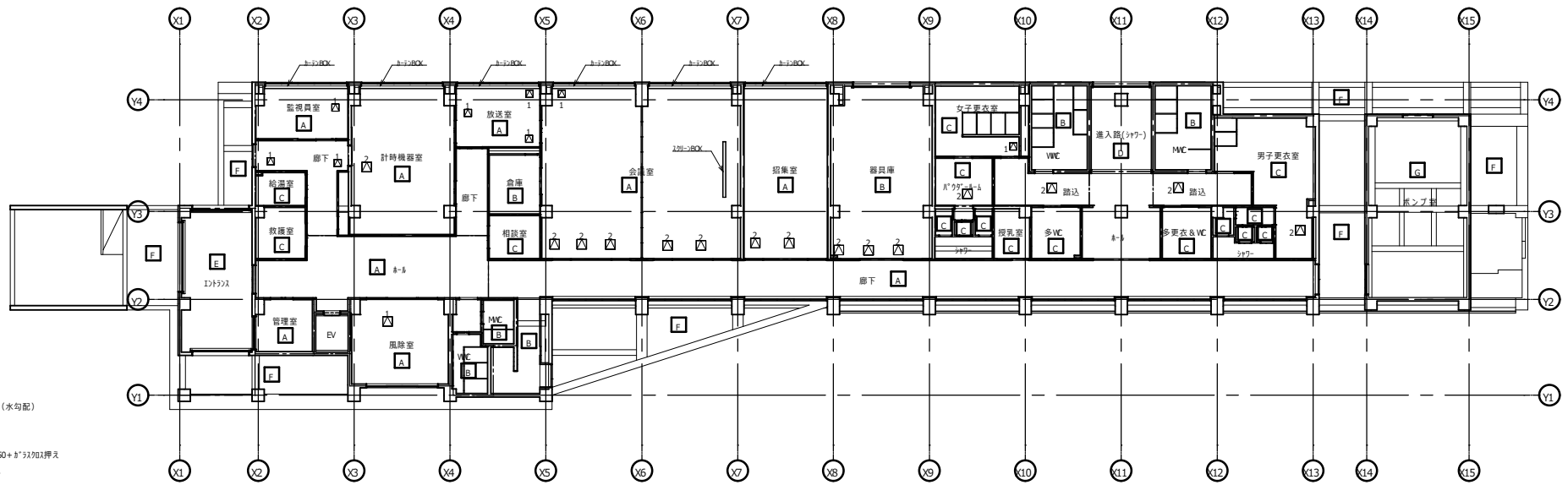

2階天井伏図 1:200



1階天井伏図 1:200

- A : ER t=9
 - B : GB-NC 9.5
 - C : 不燃t=100mm
 - D : 75x75x100mm (水勾配)
 - E : EP
 - F : EP-G
 - G : 9'50x9'50x100mm (水勾配)
 - M : コレクター
- : 75x75天井吊り口 □450目地917
 : 75x75天井吊り口 □600目地917

徳島県土整備部営繕課 徳島県蔵本公園プールの改築工事のうち建築工事	●工事名 徳島県蔵本公園プールの改築工事のうち建築工事 ●図面名 天井伏図	●図面番号 A-57 ●縮尺 A2: 1:200 A3: 70: 7% 縮小	 株式会社 松村建築計画研究所 管理建築士 松村史朗
--------------------------------------	--	--	----------------------------------

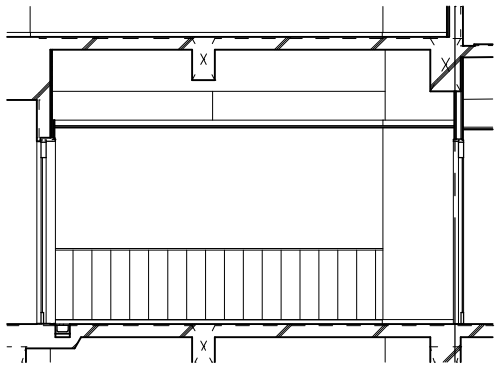

101風除室 北 1:50

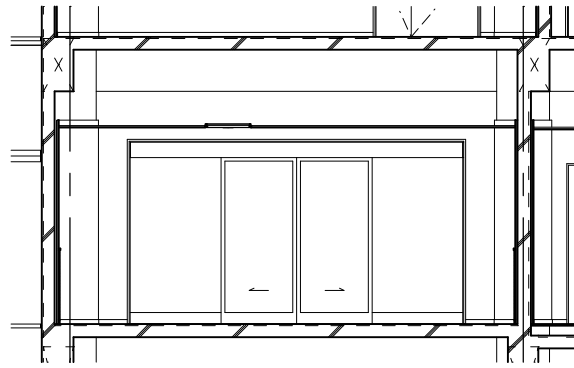

101風除室 東 1:50

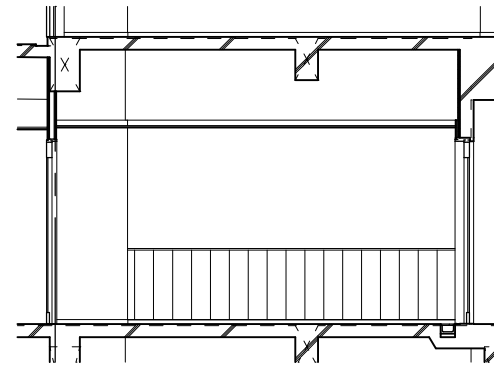

101風除室 南 1:50

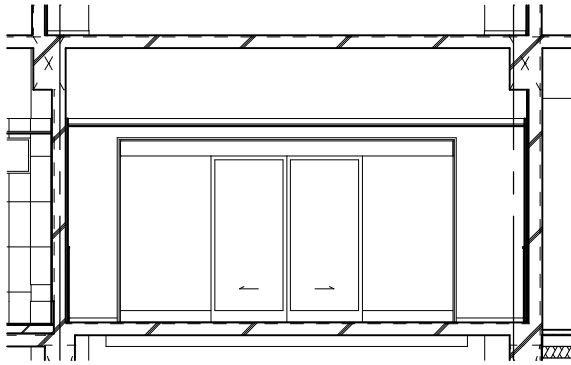

101風除室 西 1:50

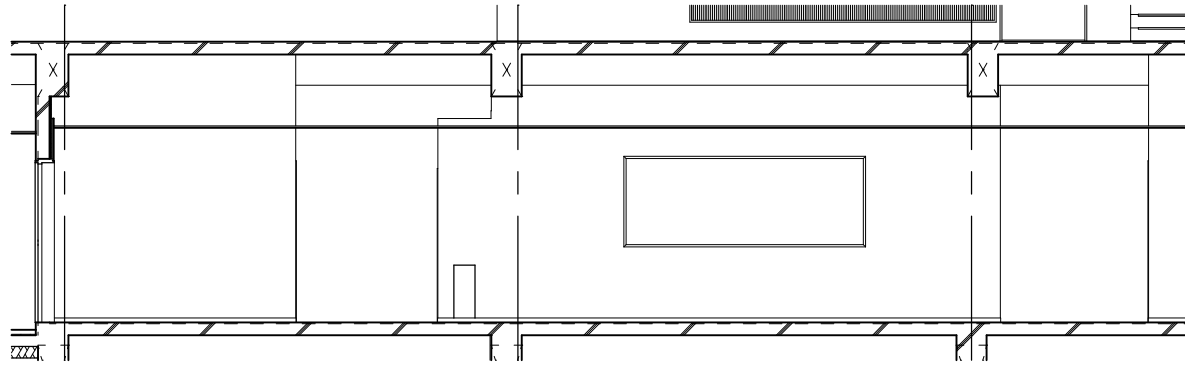

102ホール 東 1:50

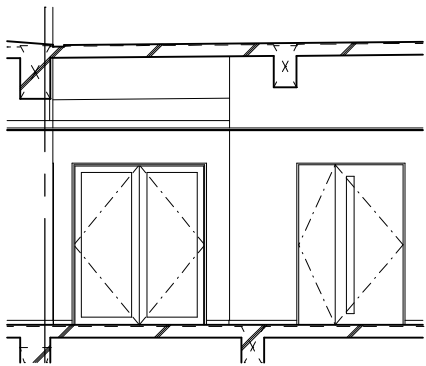

102ホール 北 1:50

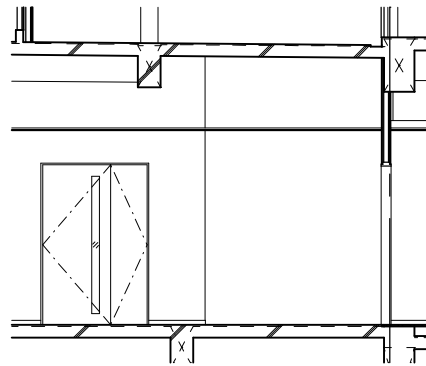

102ホール 南 1:50

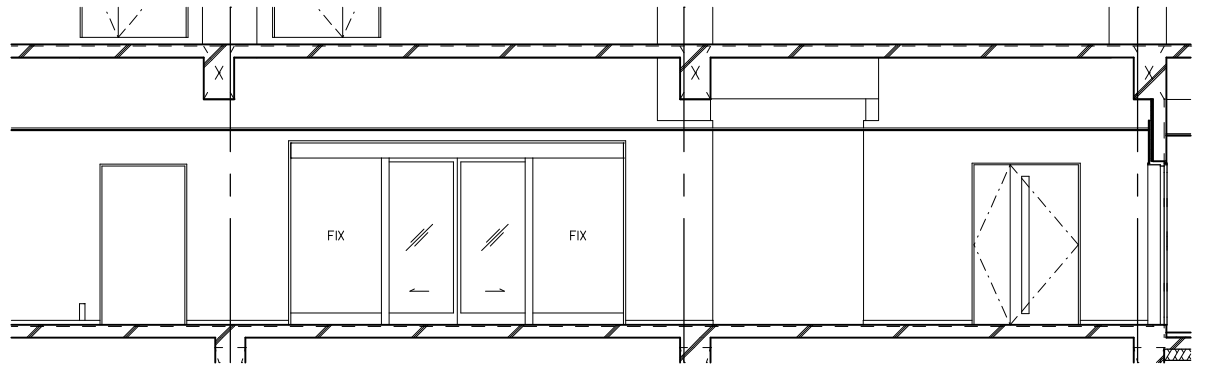

102ホール 西 1:50

	徳島県土整備部営繕課	●工事名 徳島県蔵本公園プールの改築工事のうち建築工事 ●図面名 展開図(1)	●図面番号 A-58 ●縮尺 A2: 1:50 A3: 70.7% 縮小	 株式会社 松村建築計画研究所 管理建築士 松村史朗 <small>1 級建築士登録 119292号 PHONE (088) 686-6491</small>
--	------------	--	---	---

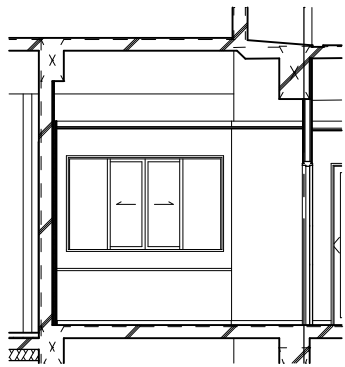

103管理室 北 1:50

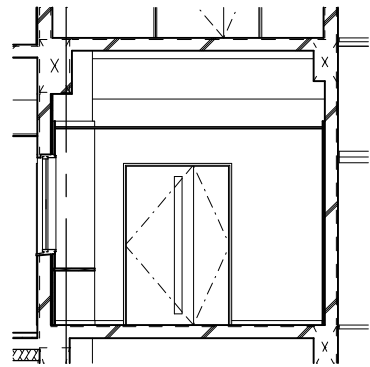

103管理室 東 1:50

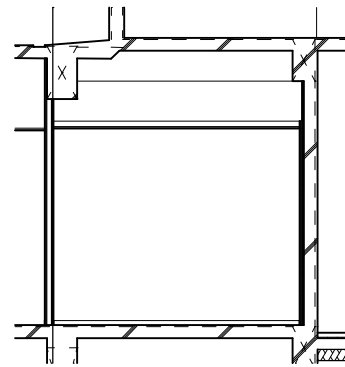

103管理室 南 1:50

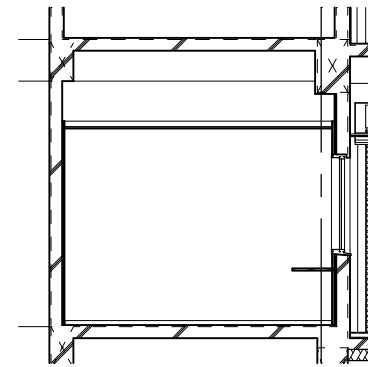

103管理室 西 1:50

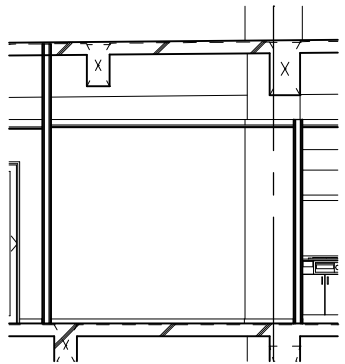

104教護室 北 1:50

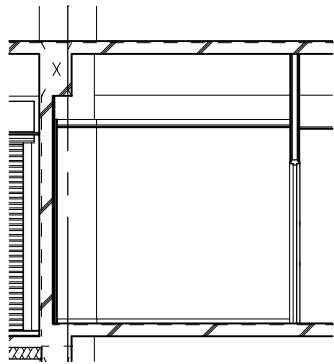

104教護室 東 1:50

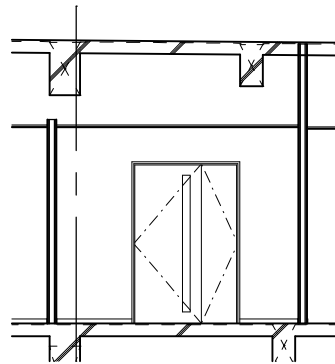

104教護室 南 1:50

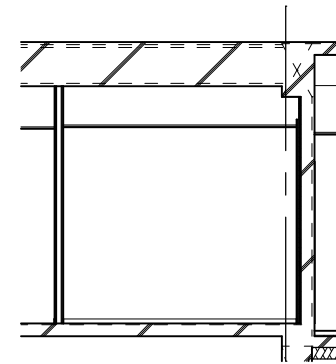

104教護室 西 1:50

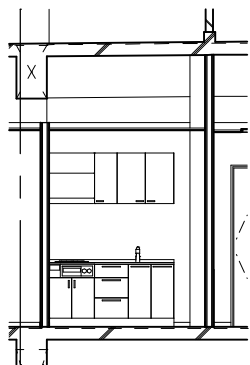

105給湯室 北 1:50

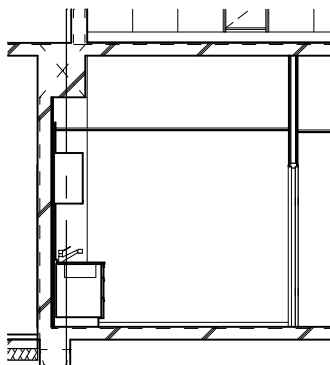

105給湯室 東 1:50

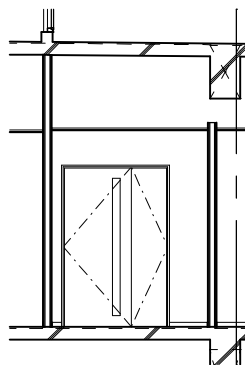

105給湯室 南 1:50

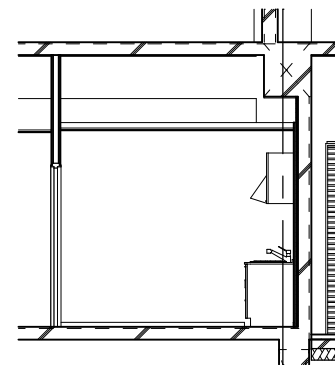

105給湯室 西 1:50

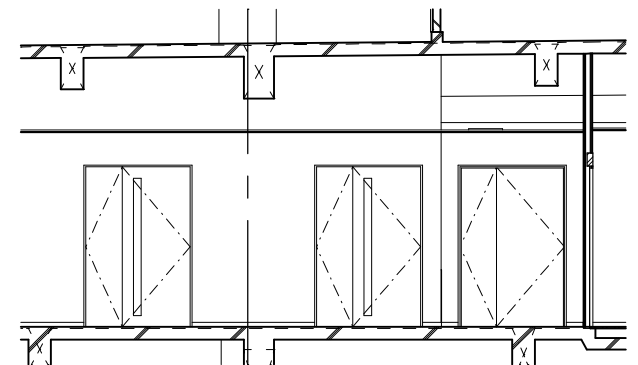

106廊下 北 1:50

	徳島県土整備部営繕課	●工事名 徳島県蔵本公園プールの改築工事のうち建築工事 ●図面名 展開図(2)	●図面番号 A-59 ●縮尺 A2: 1:50 A3: 70:7% 縮小	 株式会社 松村建築計画研究所 管理建築士 松村史朗 <small>1 級建築士登録 119292号 PHONE (088) 686-6491</small>
--	------------	--	--	---

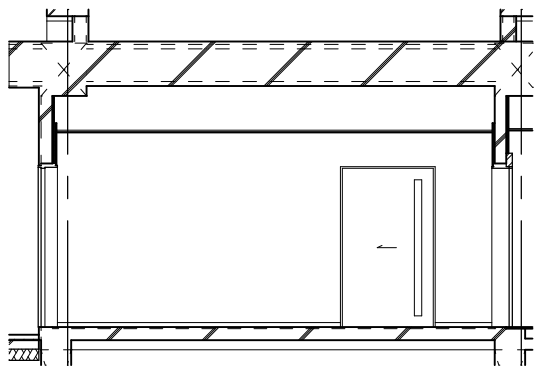

106廊下 東 1:50

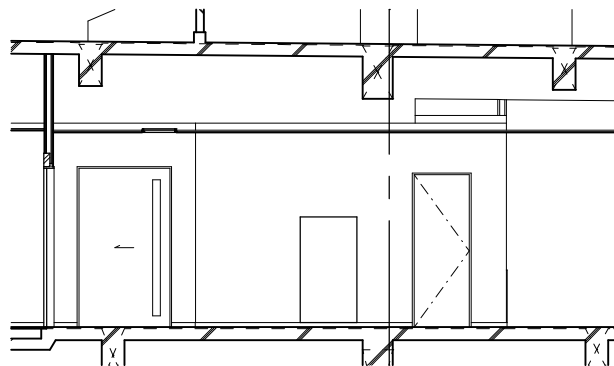

106廊下 南 1:50

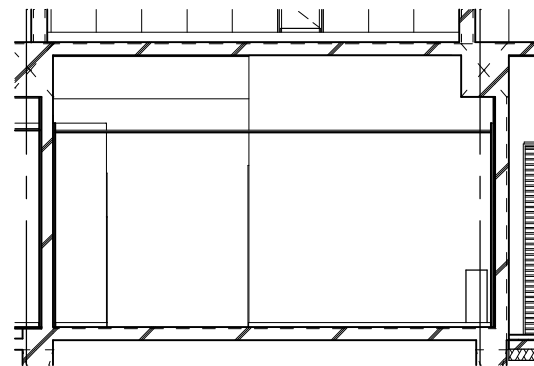

106廊下 西 1:50

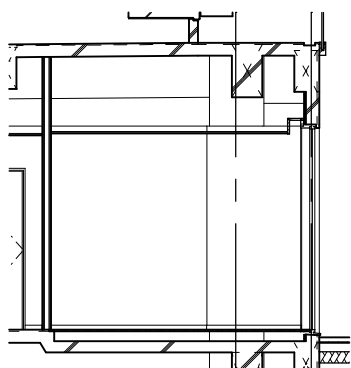

107監視員室 北 1:50

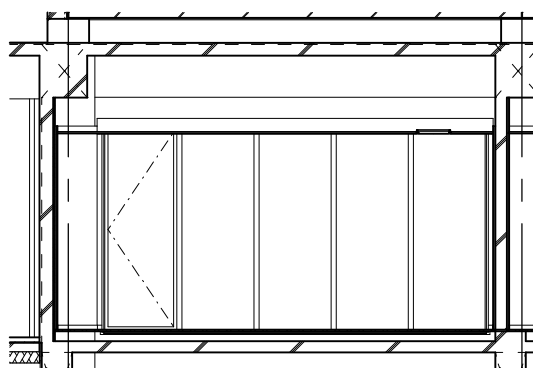

107監視員室 東 1:50

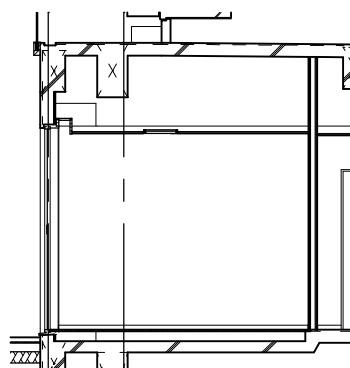

107監視員室 南 1:50

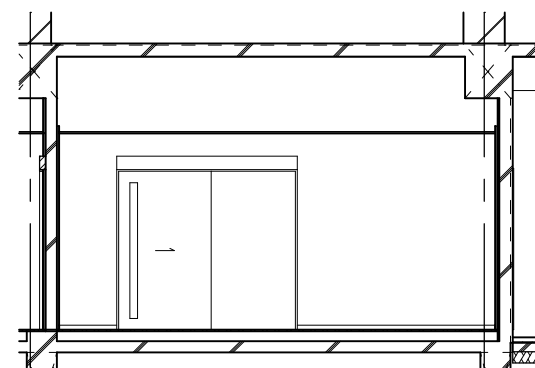

107監視員室 西 1:50

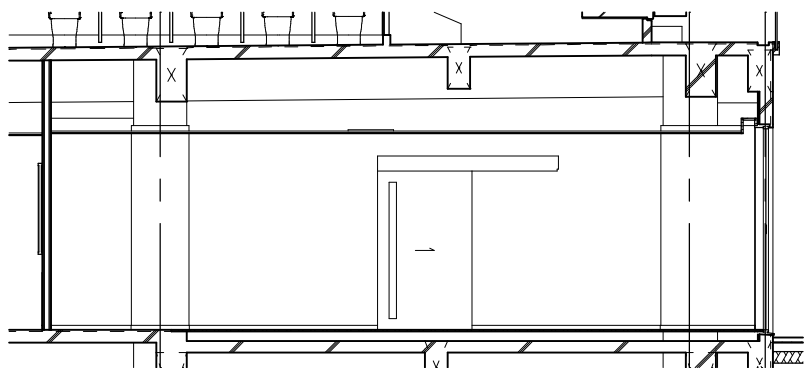

108計時機器室 北 1:50

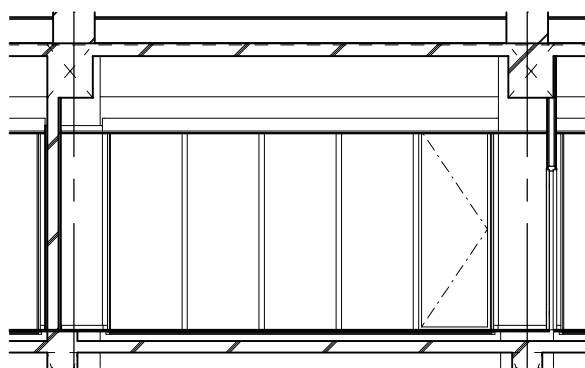

108計時機器室 東 1:50

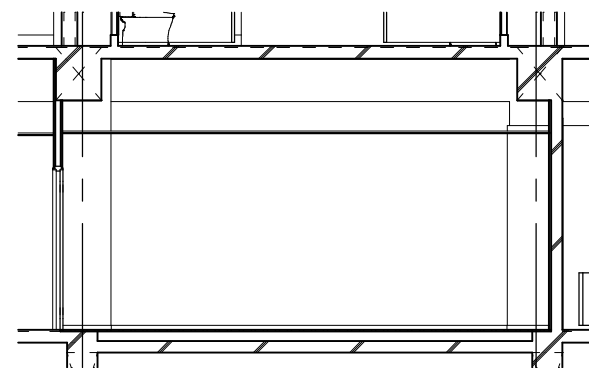

108計時機器室 西 1:50

	徳島県土整備部宮橋課 ●工事名 徳島県蔵本公園プールの改築工事のうち建築工事 ●図面名 展開図 (3)	●図面番号 A-60 ●縮尺 A2: 1:50 A3: 70.7% 縮小	 株式会社 松村建築計画研究所 管理建築士 松村史朗 <small>1 級建築士登録 119292号 PHONE (088) 686-6491</small>
--	---	--	--

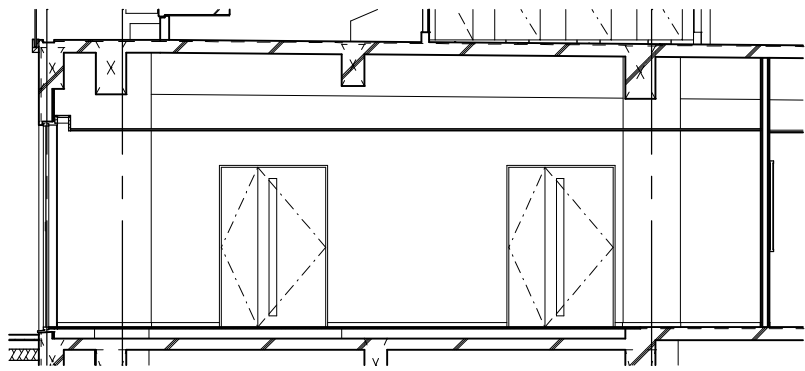

108計時機器室 南 1:50

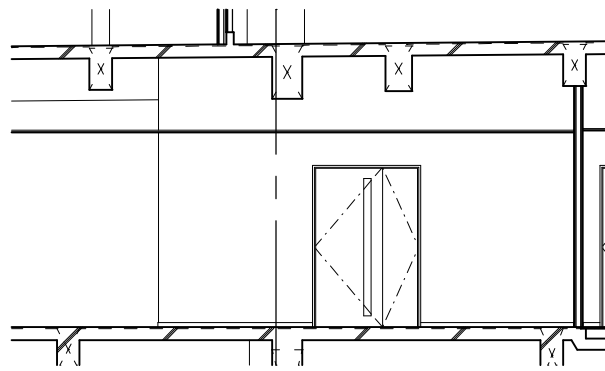

109廊下 北 1:50

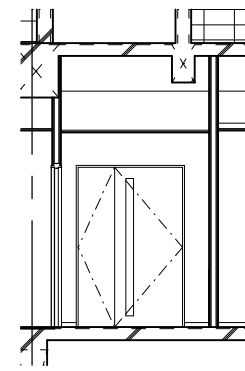

109廊下 東 1:50

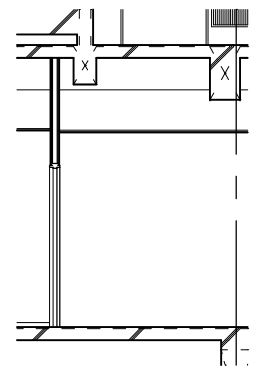

109廊下 西 1:50

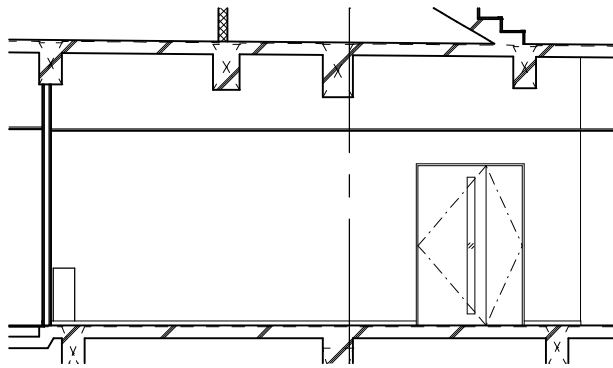

109廊下 南 1:50

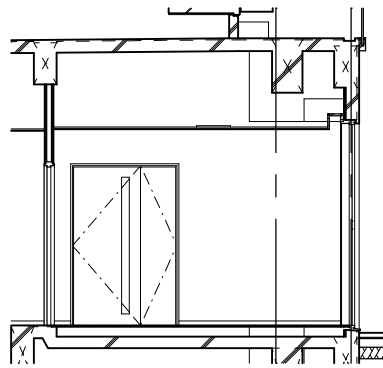

110放送室 北 1:50

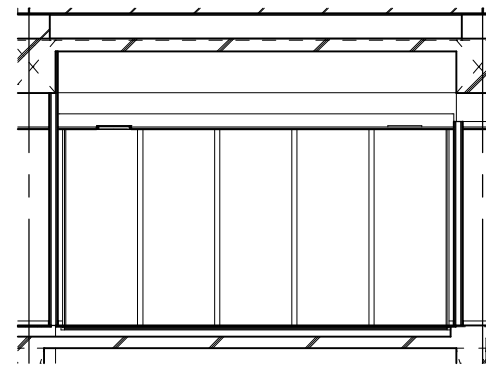

110放送室 東 1:50

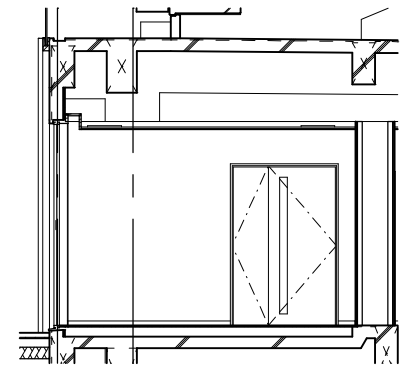

110放送室 南 1:50

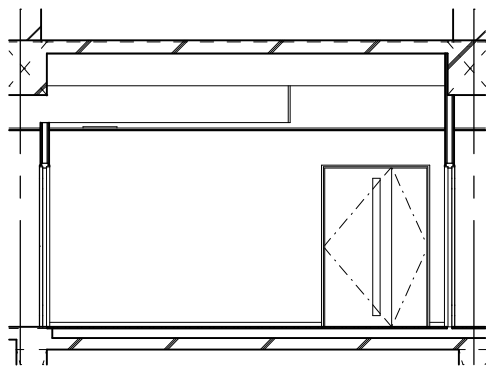

110放送室 西 1:50

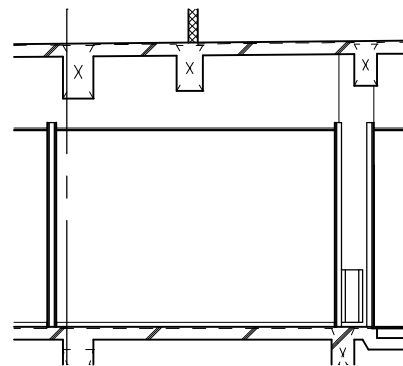

111倉庫 北 1:50

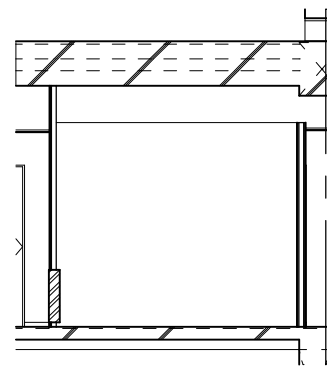

111倉庫 東 1:50

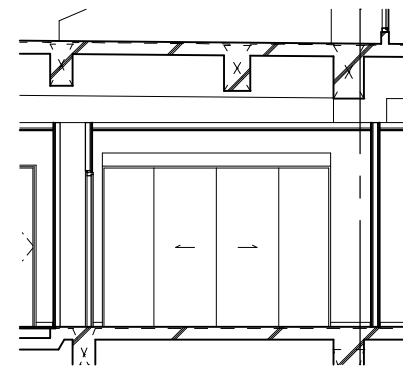

111倉庫 南 1:50

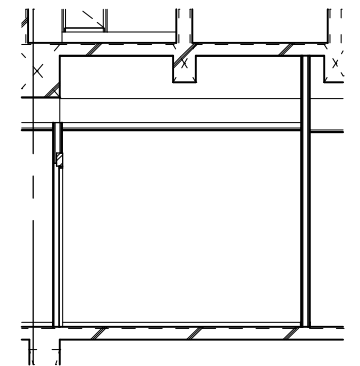

111倉庫 西 1:50

	徳島県土整備部宮橋課	●工事名 徳島県蔵本公園プールの改築工事のうち建築工事 ●図面名 展開図(4)	●図面番号 A-61 ●縮尺 A2: 1:50 A3: 70.7% 縮小	 株式会社 松村建築計画研究所 管理建築士 松村史朗 〒790-0202 徳島県徳島市東区 PHONE (088) 686-6491
--	------------	--	--	--

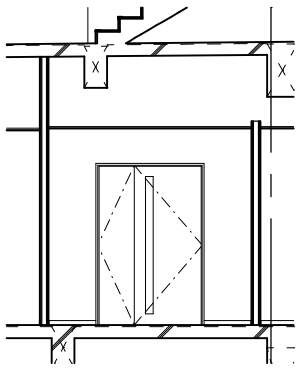

112相談室 北 1:50

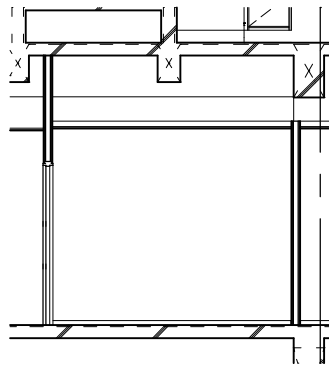

112相談室 東 1:50

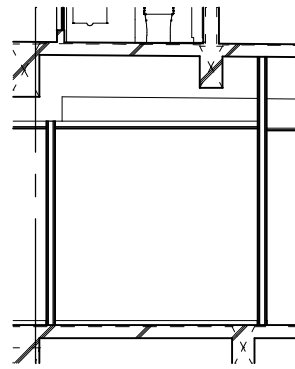

112相談室 南 1:50

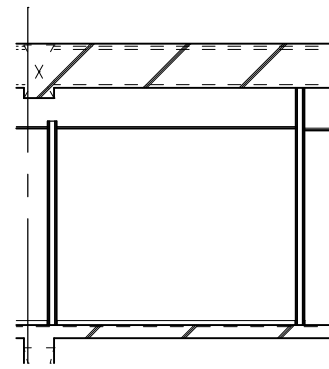

112相談室 西 1:50

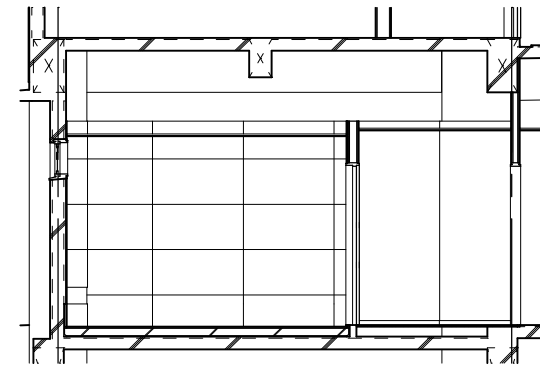

113WVC 北 1:50

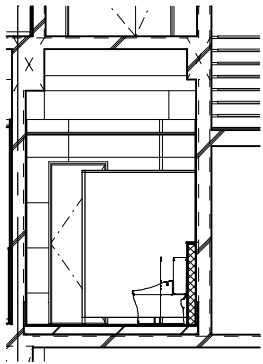

113WVC 東 1:50

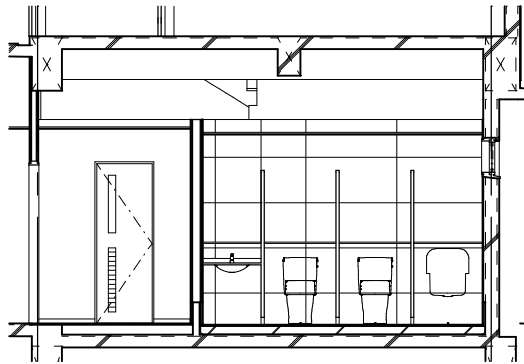

113WVC 南 1:50

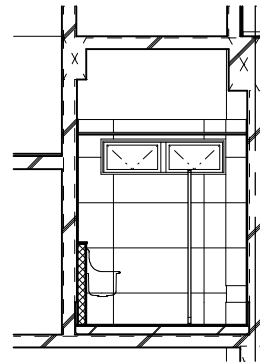

113WVC 西 1:50

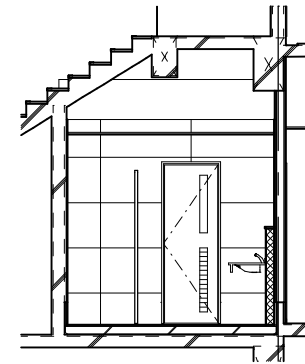

114MC 北 1:50

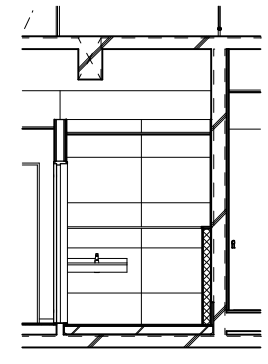

114MC 東 1:50

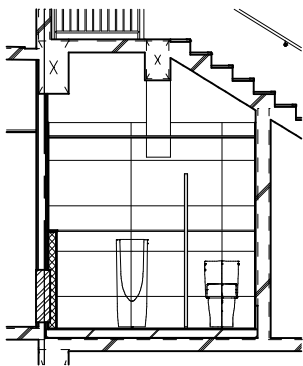

114MC 南 1:50

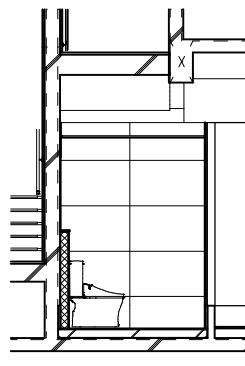

114MC 西 1:50

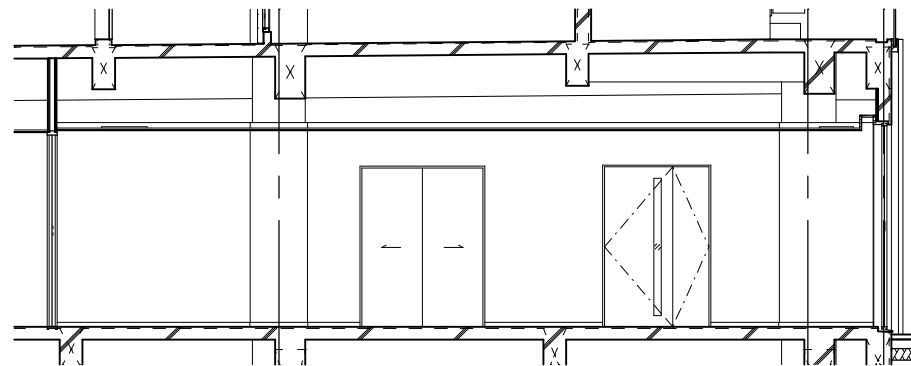

115会議室 北 1:50

	徳島県土整備部営繕課	●工事名 徳島県蔵本公園プールスタンド改築工事のうち建築工事 ●図面名 展開図(5)	●図面番号 A-62 ●縮尺 A2: 1:50 A3: 70.7% 縮小	 株式会社 松村建築計画研究所 管理建築士 松村 史朗 〒167-0042 東京都目黒区目黒1-9-2 PHONE (03) 686-6451
--	------------	---	--	---

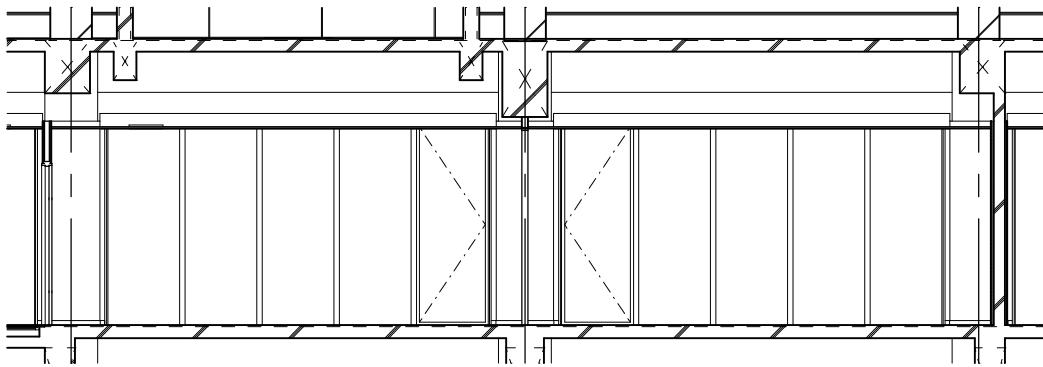

115会議室 東 1:50

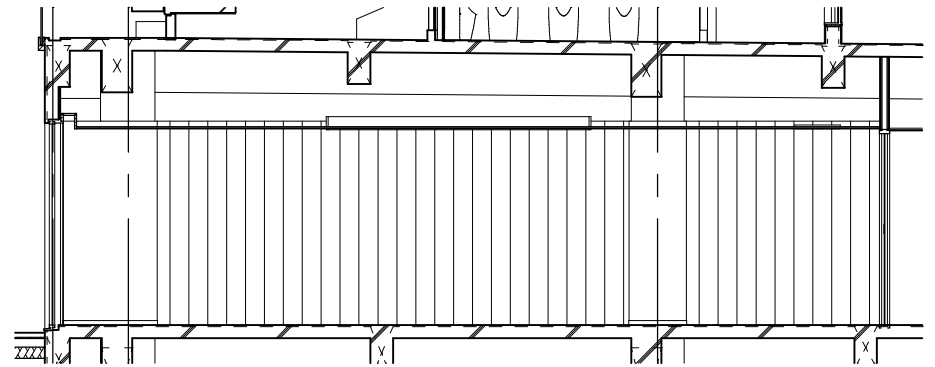

115会議室 南 1:50

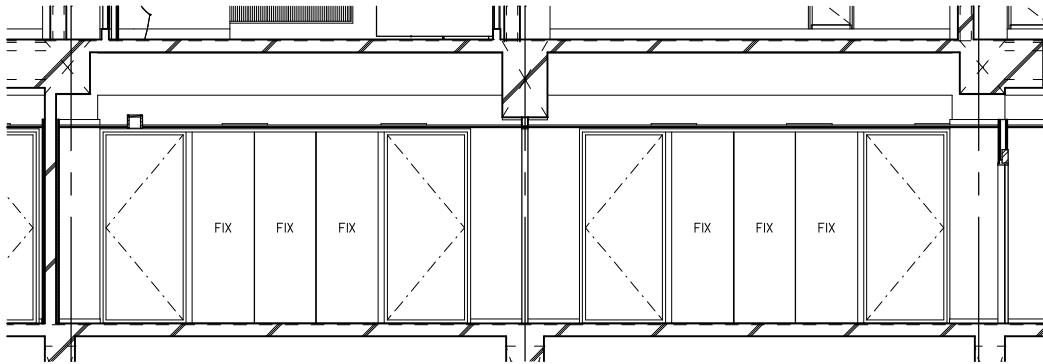

115会議室 西 1:50

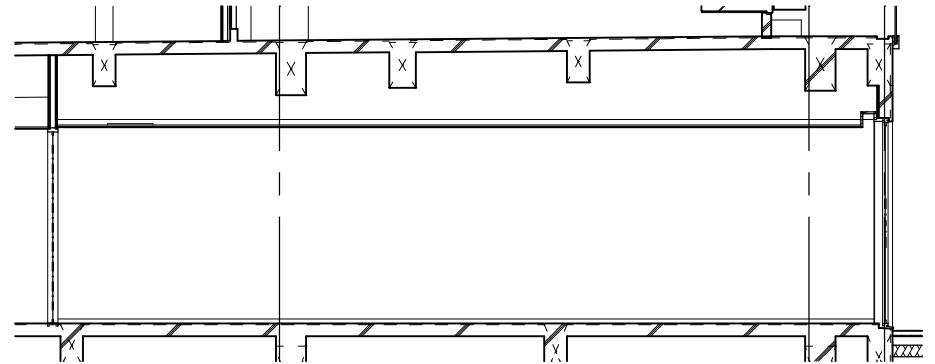

116招集室 北 1:50

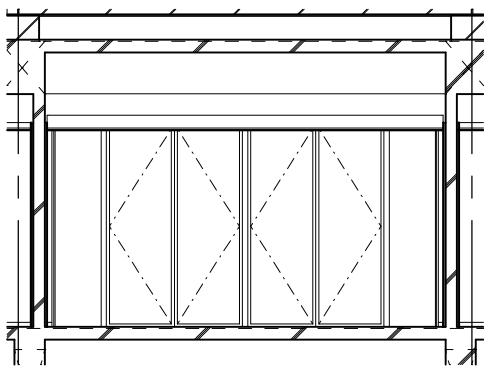

116招集室 東 1:50

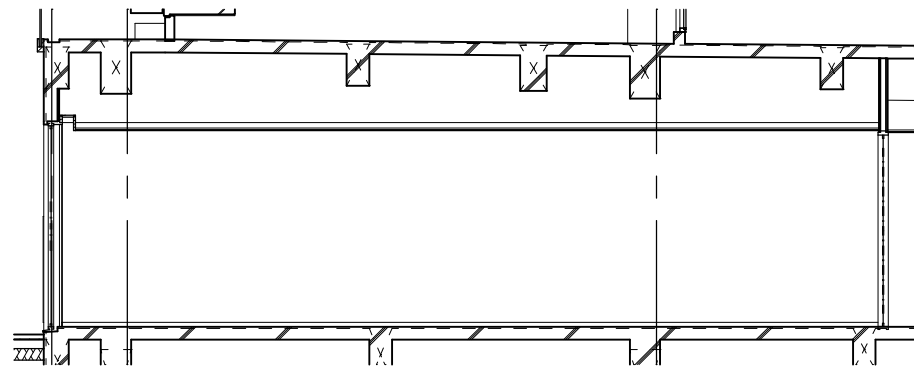

116招集室 南 1:50

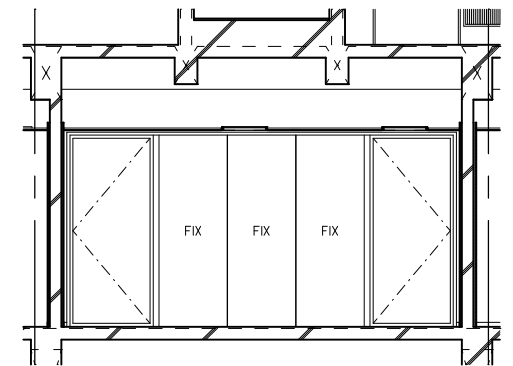

116招集室 西 1:50

	<p>徳島県土整備部営繕課</p> <p>●工事名 徳島県蔵本公園プールの改築工事のうち建築工事</p> <p>●図面名 展開図(6)</p>	<p>●図面番号 A-63</p> <p>●縮尺 A2: 1:50 A3: 70.7% 縮小</p>	<p> 株式会社 松村建築計画研究所 管理建築士 松村 史朗 〒760-0888 徳島県徳島市本町1-1-1 TEL: 087-836-6491</p>
--	---	--	---

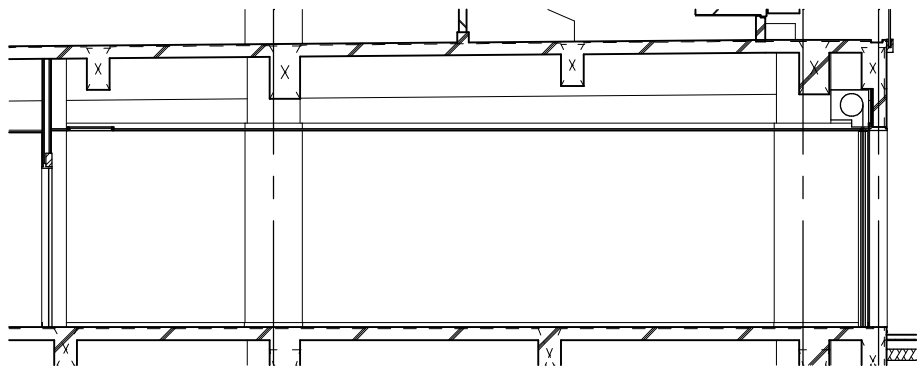

117器具庫 北 1:50

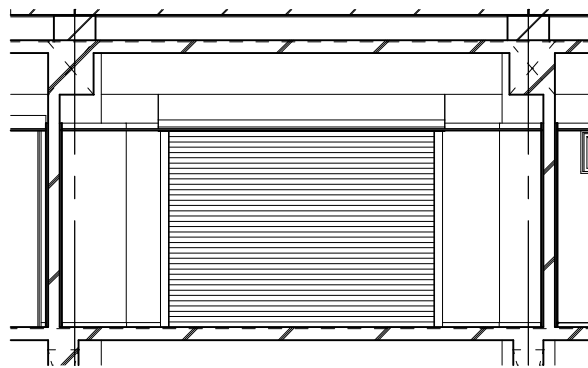

117器具庫 東 1:50

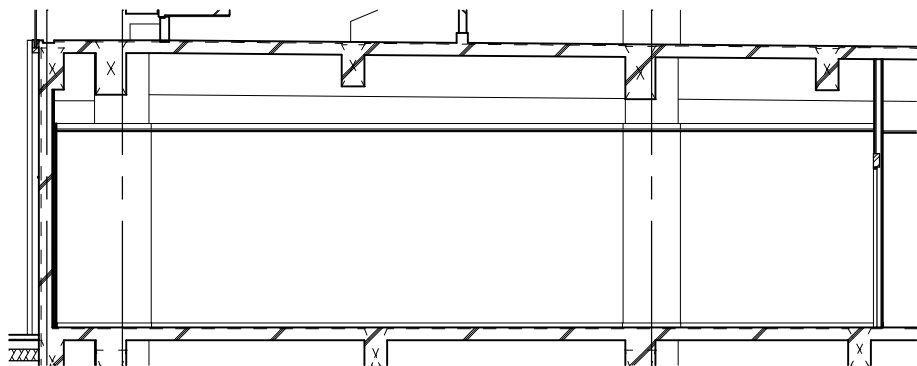

117器具庫 南 1:50

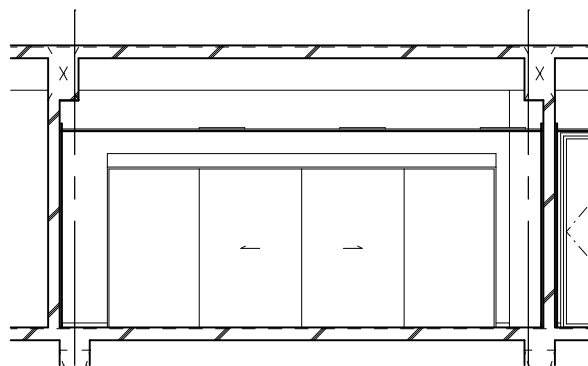

117器具庫 西 1:50

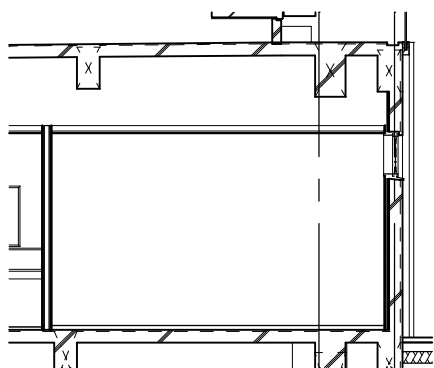

118女子更衣室 北 1:50

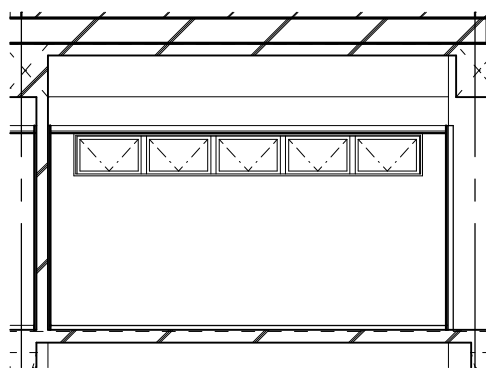

118女子更衣室 東 1:50

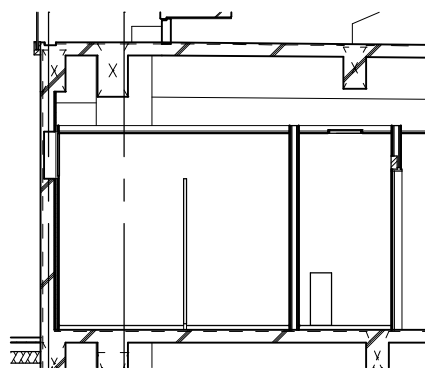

118女子更衣室 南 1:50

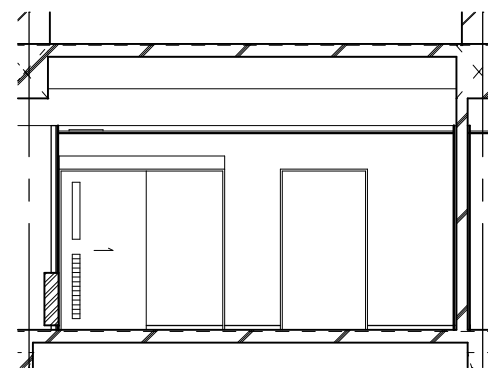

118女子更衣室 西 1:50

	徳島県土整備部営繕課	●工事名 徳島県蔵本公園プールの改築工事のうち建築工事 ●図面名 展開図(7)	●図面番号 A-64 ●縮尺 A2: 1:50 A3: 70.7% 縮小	 株式会社 松村建築計画研究所 管理建築士 松村史朗 <small>1 級建築士登録 119292号 PHONE (088) 686-6491</small>
--	------------	--	--	---

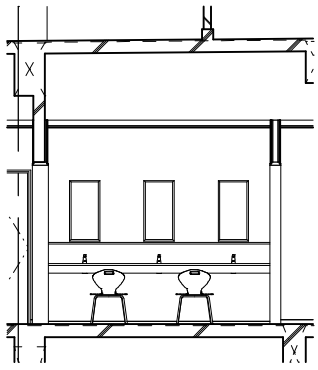

119階カクテルルーム 北 1:50

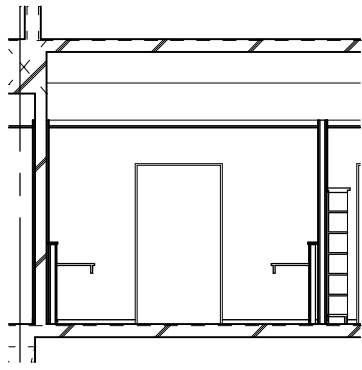

119階カクテルルーム 東 1:50

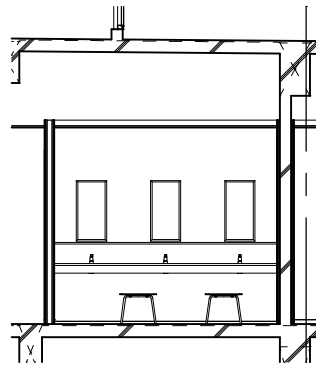

119階カクテルルーム 南 1:50

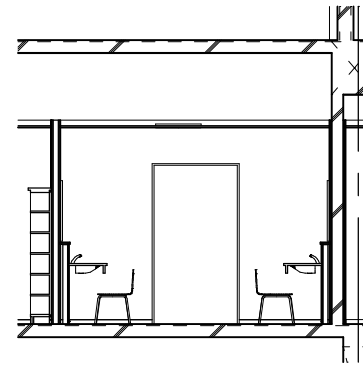

119階カクテルルーム 西 1:50

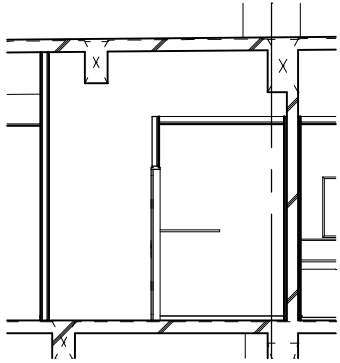

120階リ- 北 1:50

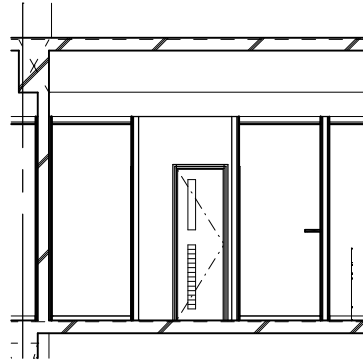

120階リ- 東 1:50

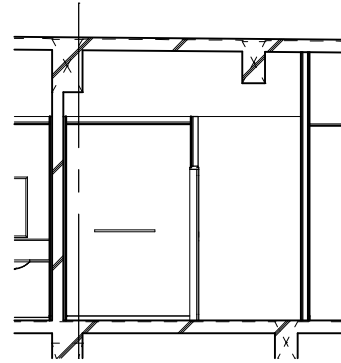

120階リ- 南 1:50

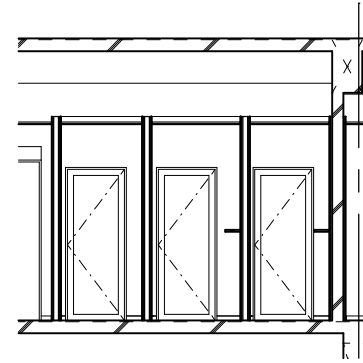

120階リ- 西 1:50

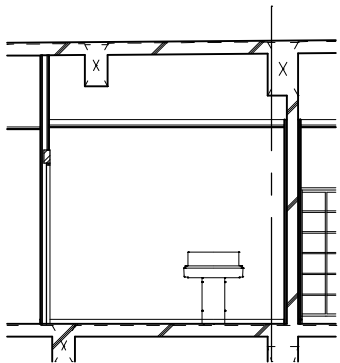

121授乳室 北 1:50

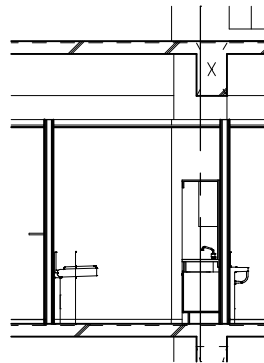

121授乳室 東 1:50

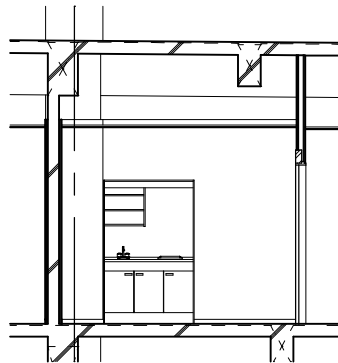

121授乳室 南 1:50

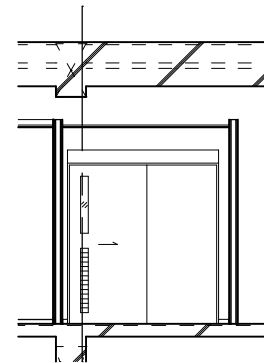

121授乳室 西 1:50

	徳島県土整備部宮橋課	●工事名 徳島県蔵本公園プールの改築工事のうち建築工事 ●図面名 展開図(8)	●図面番号 A-65 ●縮尺 A2: 1:50 A3: 70:7% 縮小	 株式会社 松村建築計画研究所 管理建築士 松村史朗 <small>1級建築士登録119292号 PHONE (088) 686-6491</small>
--	------------	--	--	---

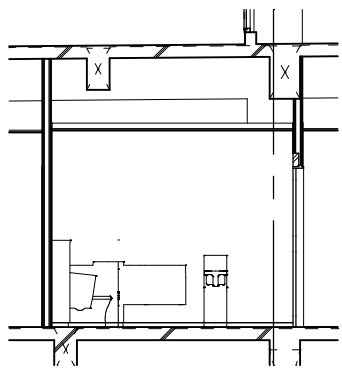

122多WC 北 1:50

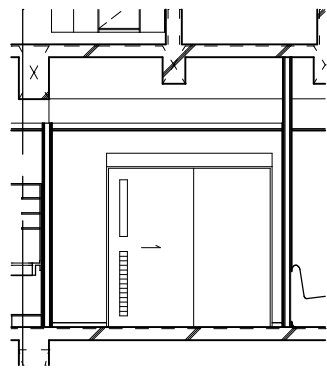

122多WC 東 1:50

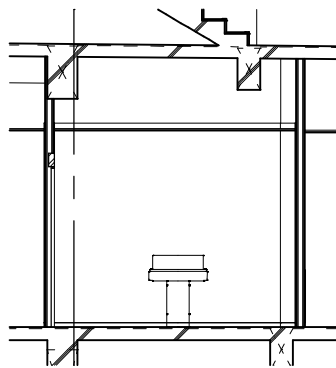

122多WC 南 1:50

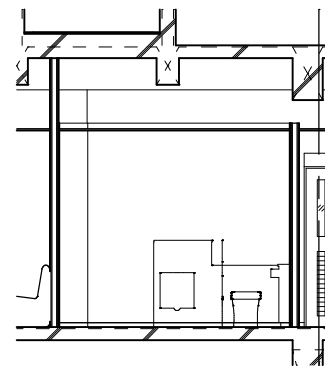

122多WC 西 1:50

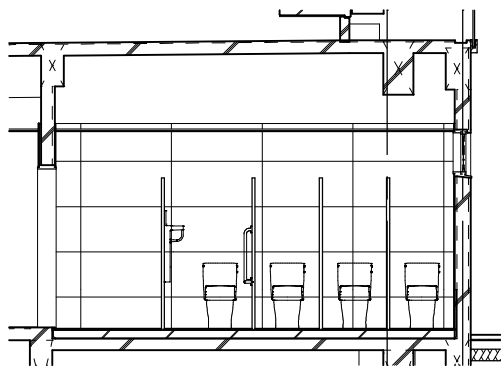

123WWC 北 1:50

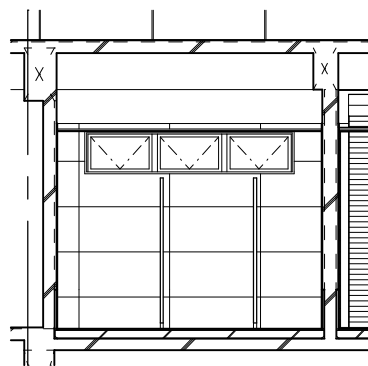

123WWC 東 1:50

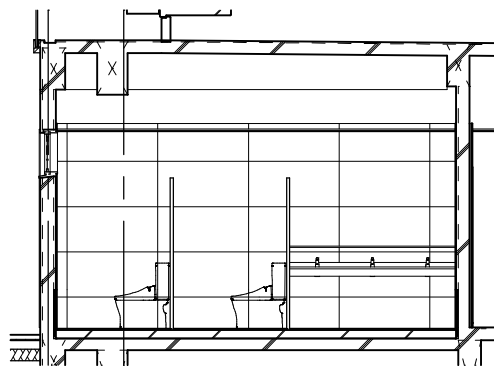

123WWC 南 1:50

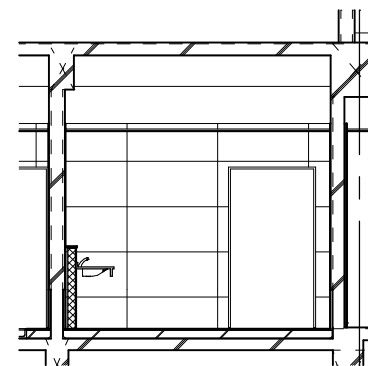

123WWC 西 1:50

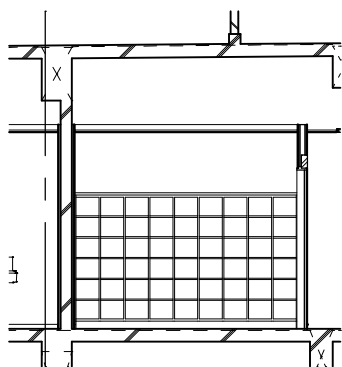

124踏込 北 1:50

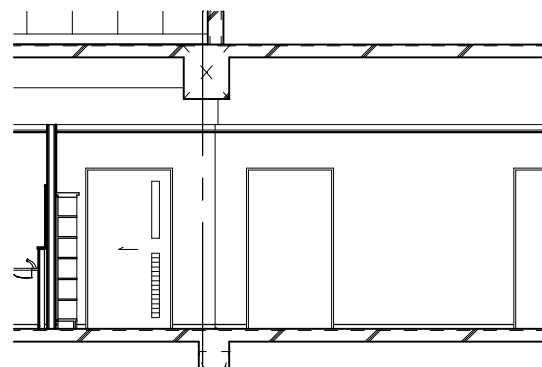

124踏込 東 1:50

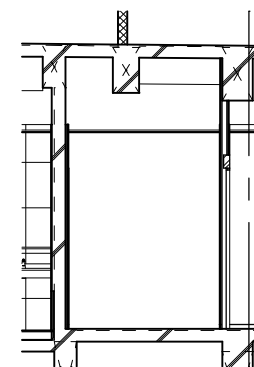

124踏込 南 1:50

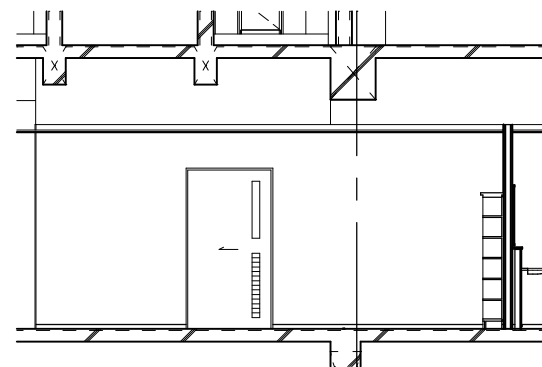

124踏込 西 1:50

	徳島県土整備部営繕課	●工事名 徳島県蔵本公園プールの改築工事のうち建築工事 ●図面名 展開図(9)	●図面番号 A-66 ●縮尺 A2: 1:50 A3: 70.7% 縮小	 株式会社 松村建築計画研究所 管理建築士 松村史朗 <small>1 級建築士登録 119292号 PHONE (088) 686-6491</small>
--	------------	--	--	---

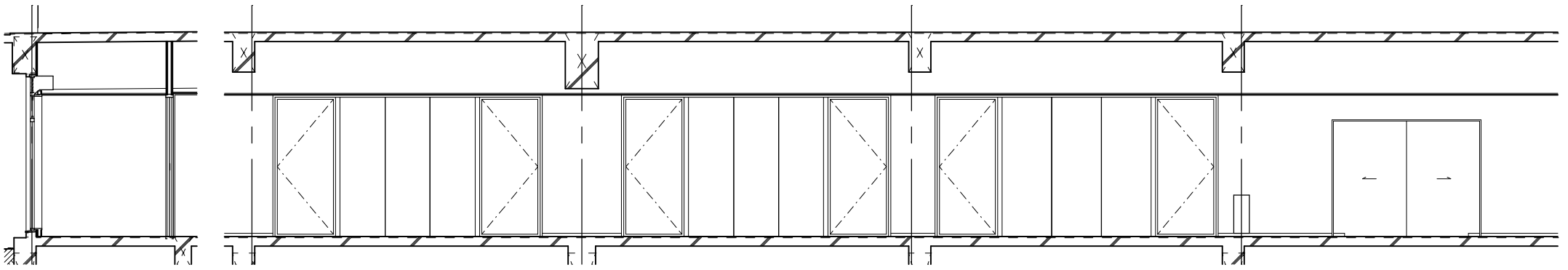

125廊下 北 1:50

125廊下 東 1:50

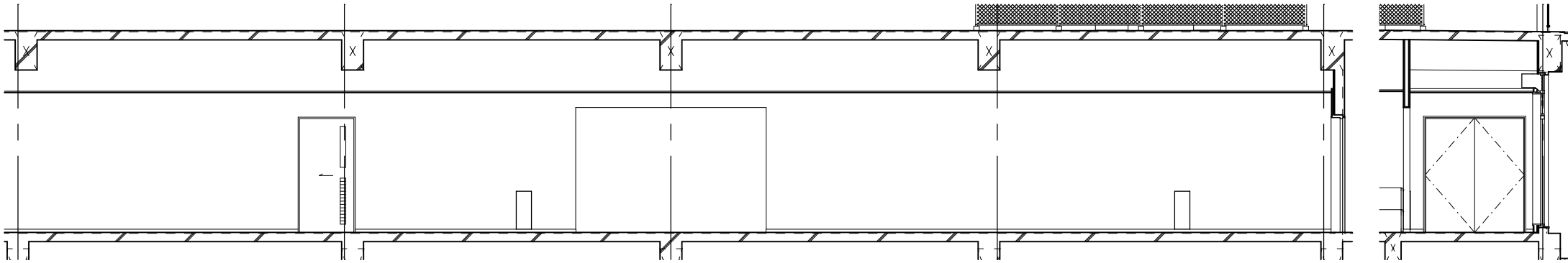

125廊下 西 1:50

125廊下 南 1:50

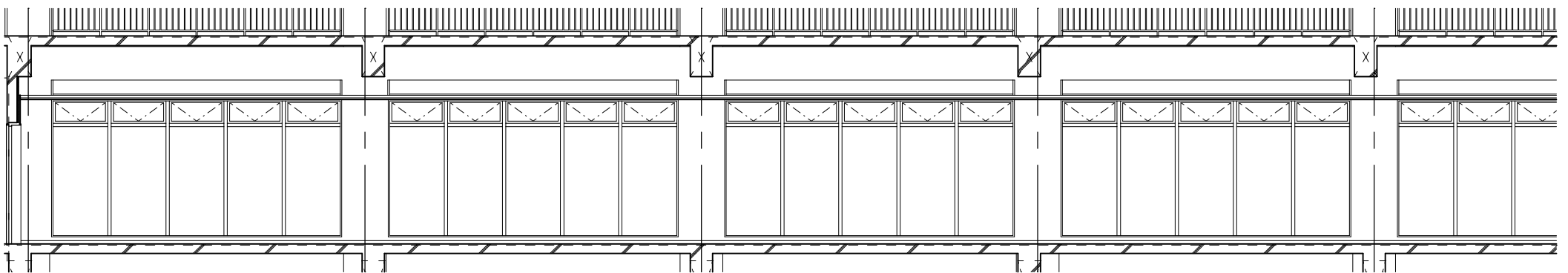

125廊下 西 1:50

	徳島県土整備部営繕課	●工事名 徳島県蔵本公園ブルスタンド改築工事のうち建築工事 ●図面名 展開図(10)	●図面番号 A-67 ●縮尺 A2: 1:50 A3: 70.7% 縮小	 株式会社 松村建築計画研究所 管理建築士 松村史朗 <small>1級建築士登録119292号 PHONE(088)686-6491</small>
--	------------	---	--	--

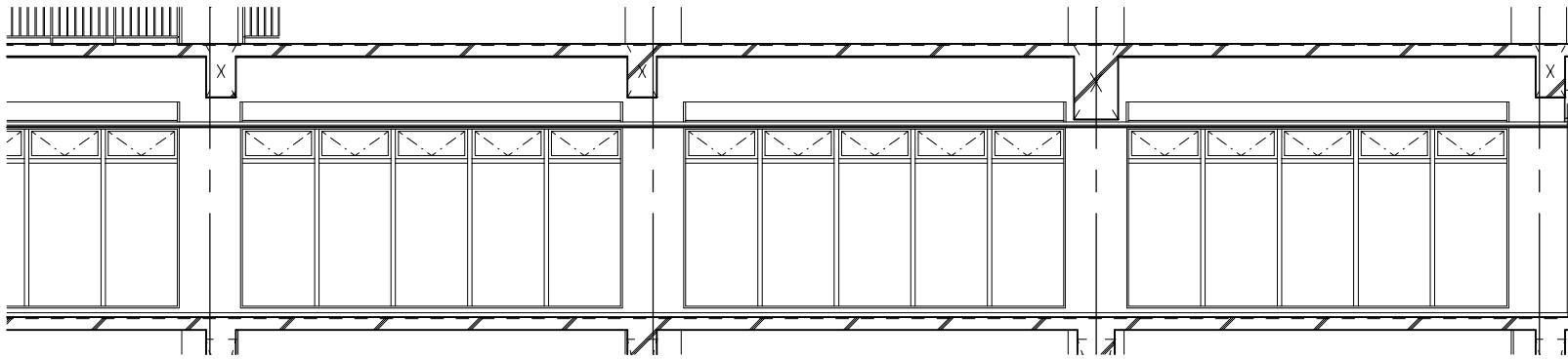

125廊下 西 1:50

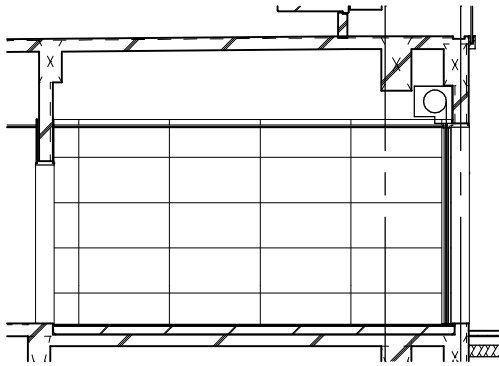

126進入路(シャワ-) 北 1:50

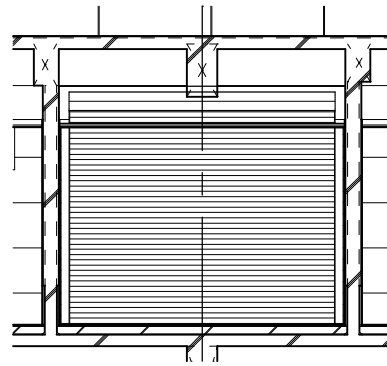

126進入路(シャワ-) 東 1:50

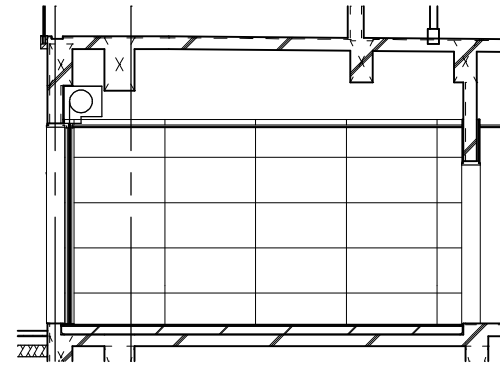

126進入路(シャワ-) 南 1:50

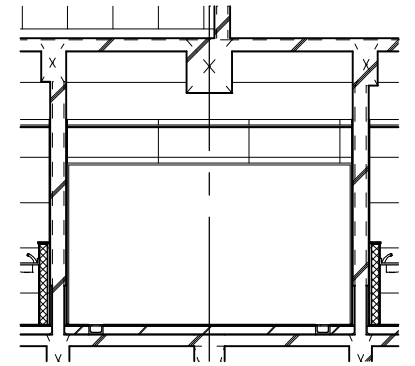

126進入路(シャワ-) 西 1:50

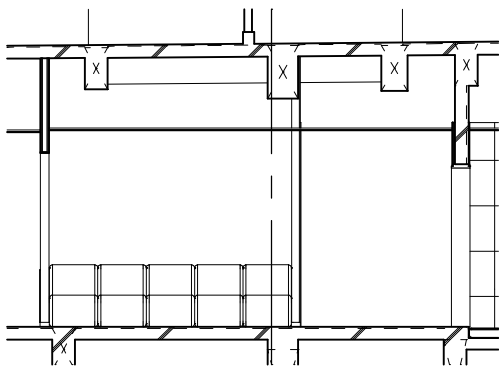

127a-ル 北 1:50

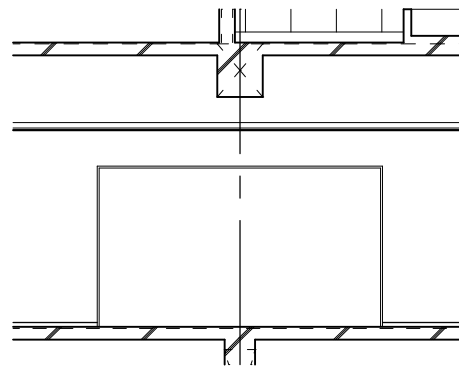

127a-ル 東 1:50

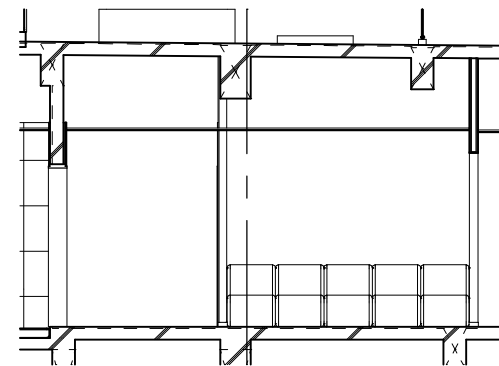

127a-ル 南 1:50

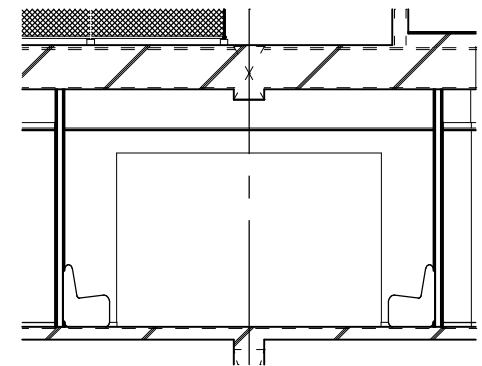

127a-ル 西 1:50

	徳島県土整備部宮橋課	●工事名 徳島県蔵本公園プールの改築工事のうち建築工事 ●図面名 展開図(11)	●図面番号 A-68 ●縮尺 A2: 1:50 A3: 70:7% 縮小	 株式会社 松村建築計画研究所 管理建築士 松村史朗 〒790-0202 徳島県土佐郡蔵本町1-1-1 TEL: 087-686-6491
--	------------	---	--	---

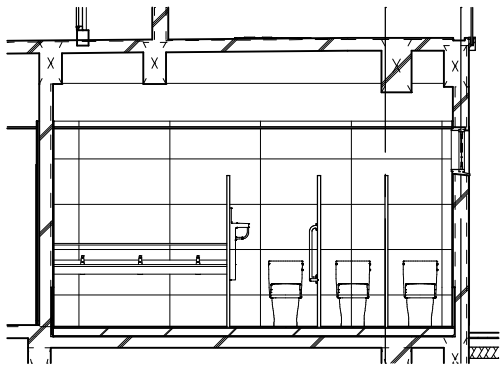

128MWC_北 1:50

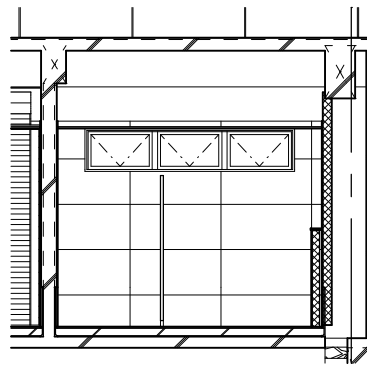

128MWC_東 1:50

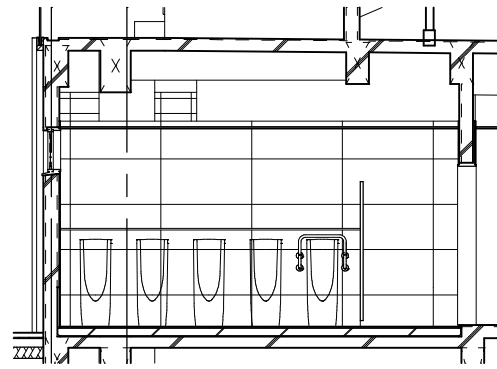

128MWC_南 1:50

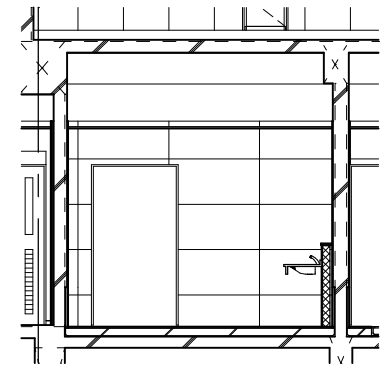

128MWC_西 1:50

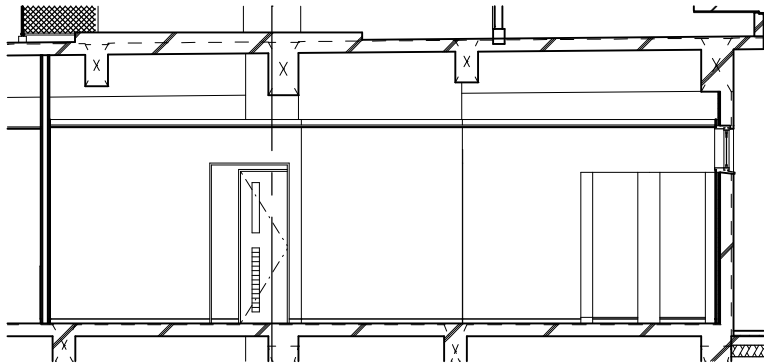

129男子更衣室_北 1:50

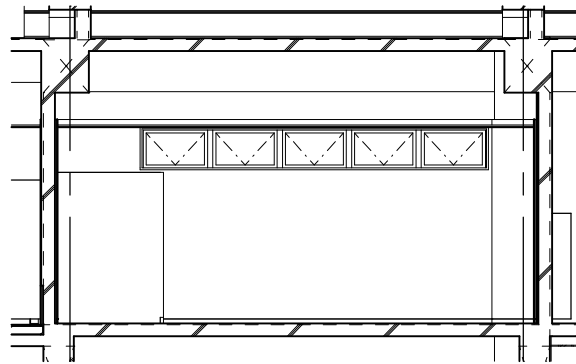

129男子更衣室_東 1:50

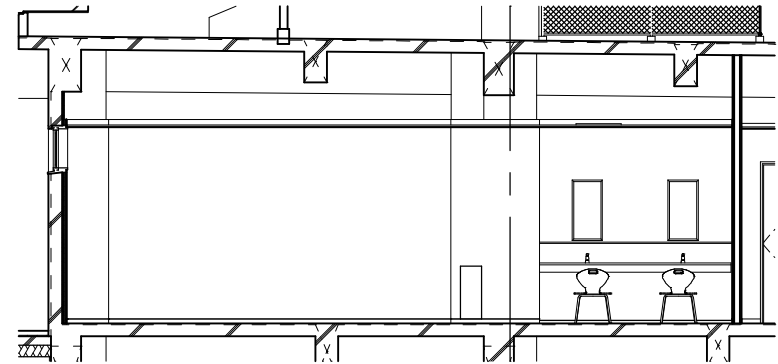

129男子更衣室_南 1:50

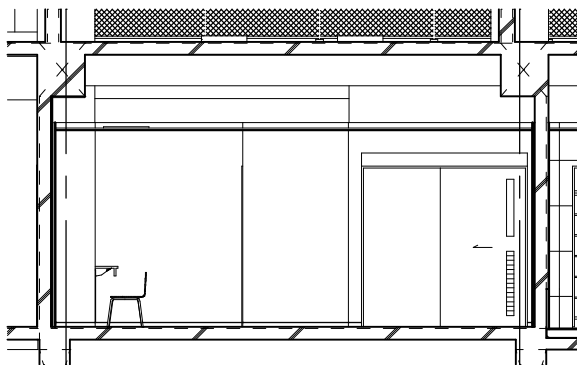

129男子更衣室_西 1:50

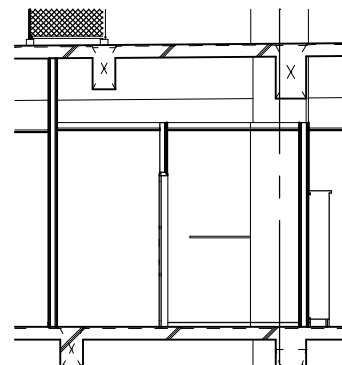

130a7-北 1:50

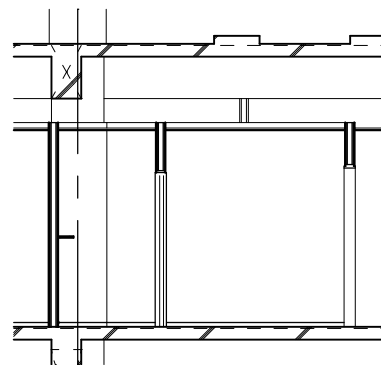

130a7-東 1:50

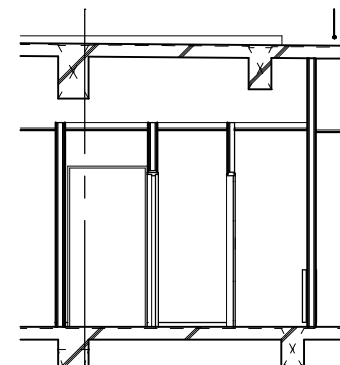

130a7-南 1:50

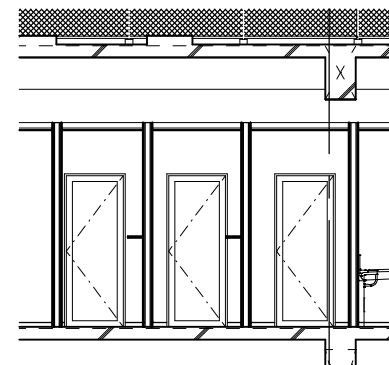

130a7-西 1:50

	徳島県土整備部営繕課	●工事名 徳島県蔵本公園プールスタンド改築工事のうち建築工事 ●図面名 展開図(12)	●図面番号 A-69 ●縮尺 A2: 1:50 A3: 70.7% 縮小	 株式会社 松村建築計画研究所 管理棟 松村 史朗 1 級建築士登録 119292号 PHONE (088) 686-6291
--	------------	--	--	---

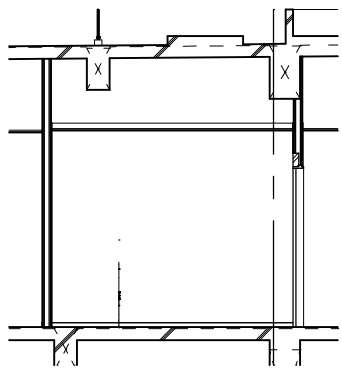

131多更衣 & WC 北 1:50

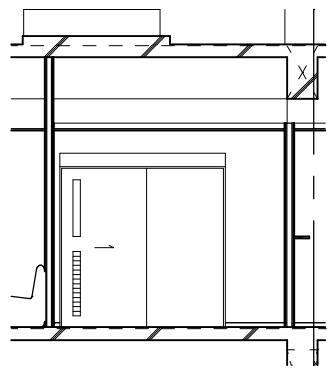

131多更衣 & WC 東 1:50

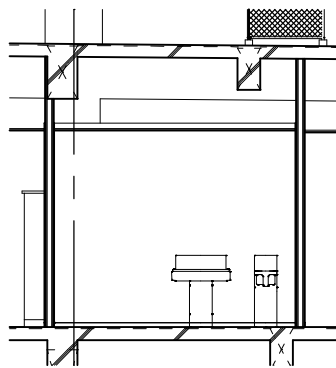

131多更衣 & WC 南 1:50

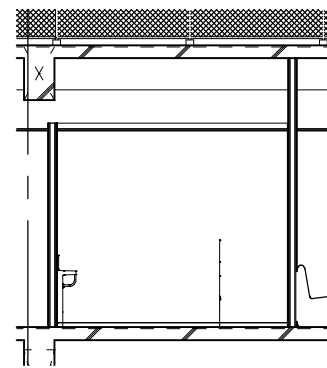

131多更衣 & WC 西 1:50

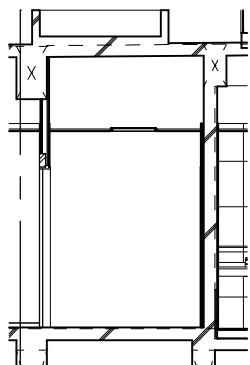

132踏込 北 1:50

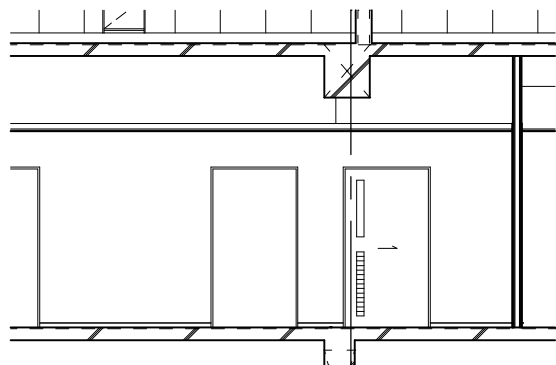

132踏込 東 1:50

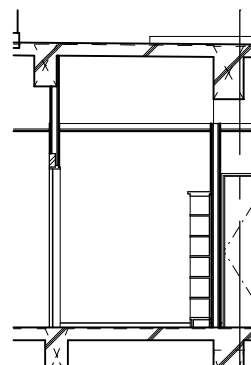

132踏込 南 1:50

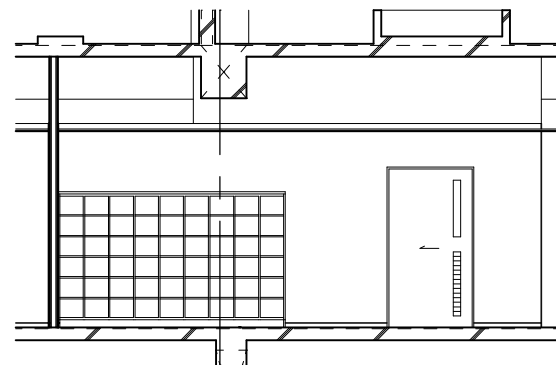

132踏込 西 1:50

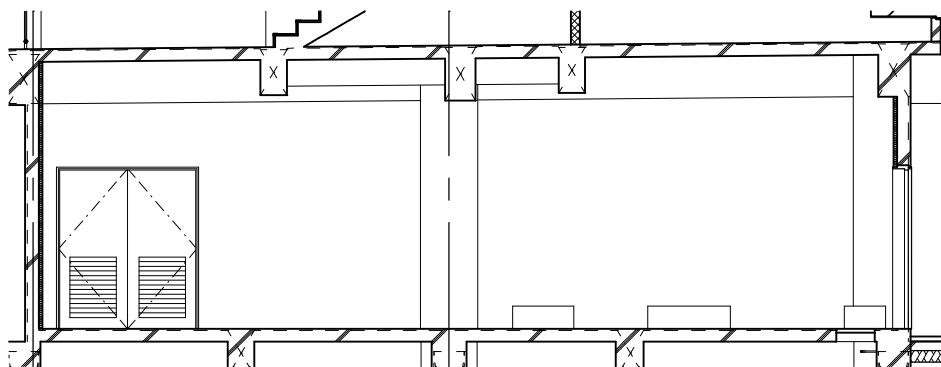

134ポンプ室 北 1:50

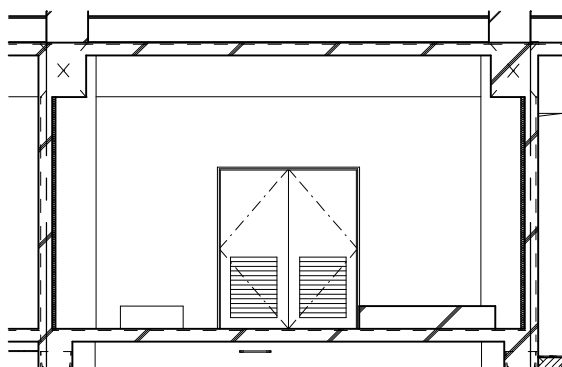

134ポンプ室 東 1:50

	<p>徳島県土整備部営繕課</p> <p>●工事名 徳島県蔵本公園プールの改築工事のうち建築工事</p> <p>●図面名 展開図 (13)</p>	<p>●図面番号 A-70</p> <p>●縮尺 A2: 1:50 A3: 70: 7% 縮小</p>	<p> 株式会社 松村建築計画研究所 管理建築士 松村史朗 〒760-0881 徳島県徳島市本町1-9-2 TEL (087) 686-6491</p>
--	---	---	---

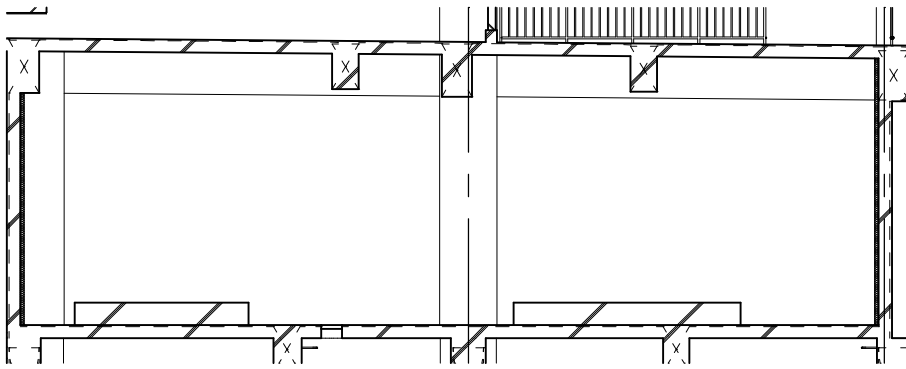

134ポンプ室 南 1:50

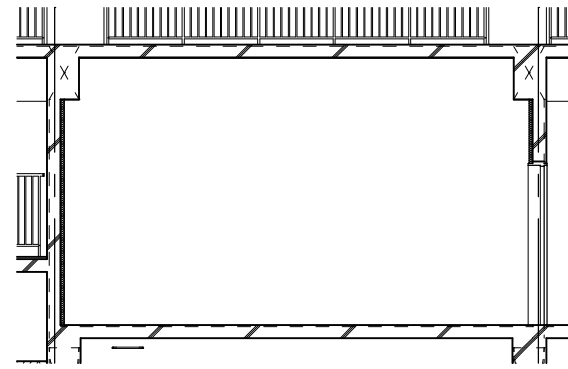

134ポンプ室 西 1:50

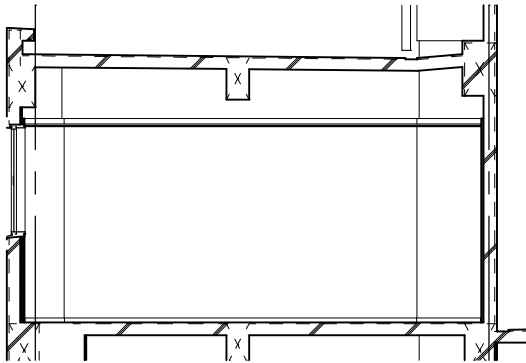

201会議室 北 1:50

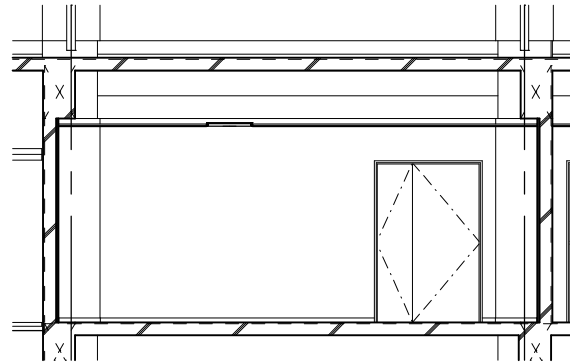

201会議室 東 1:50

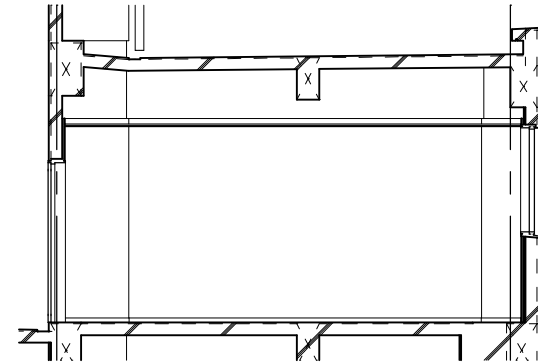

201会議室 南 1:50

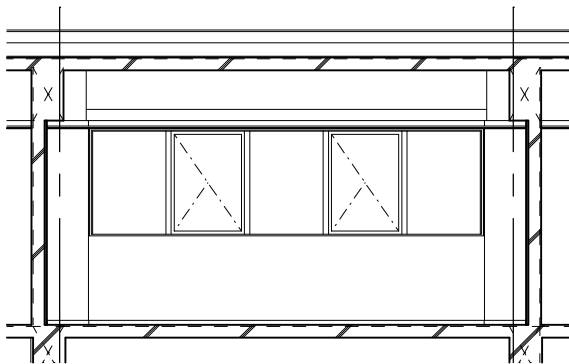

201会議室 西 1:50

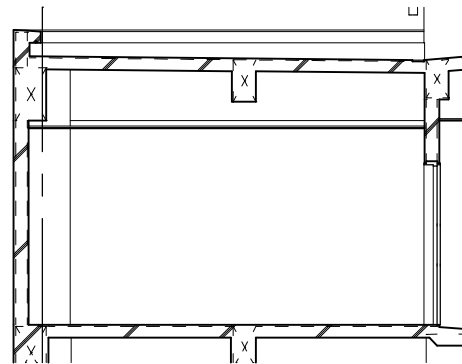

202倉庫 北 1:50

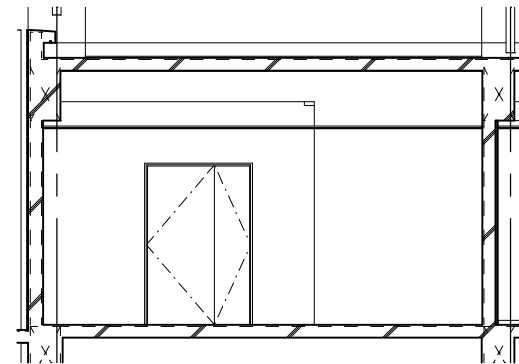

202倉庫 東 1:50

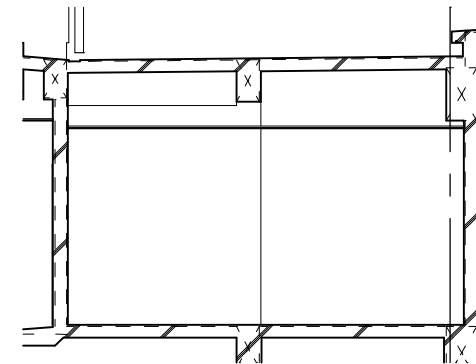

202倉庫 南 1:50

	徳島県土整備部営繕課	●工事名 徳島県蔵本公園プールの改築工事のうち建築工事 ●図面名 展開図 (14)	●図面番号 A-71 ●縮尺 A2: 1:50 A3: 70.7% 縮小	 株式会社 松村建築計画研究所 管理建築士 松村史朗 1級建築士登録11929号 PHONE (088) 686-6491
--	------------	--	--	---

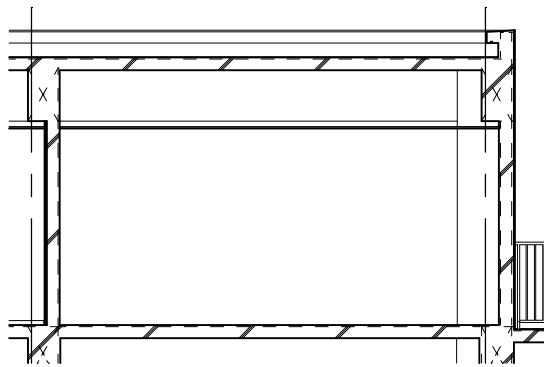

202倉庫 西 1:50

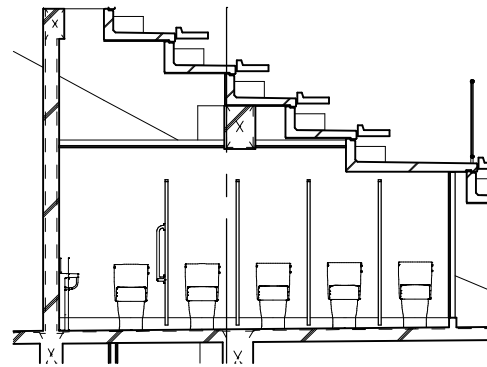

203WC 北 1:50

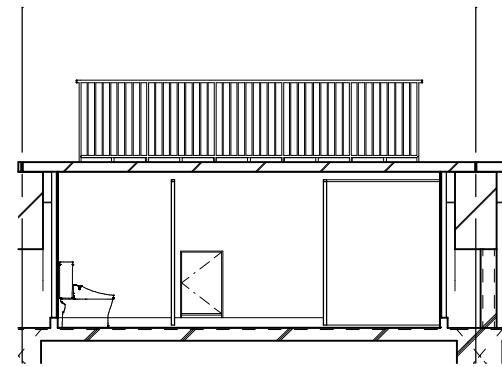

203WC 東 1:50

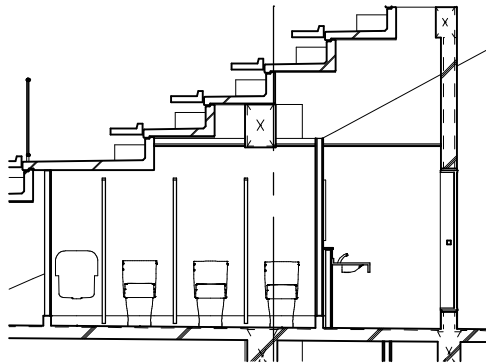

203WC 南 1:50

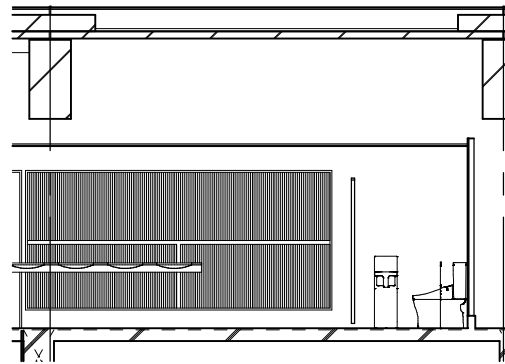

203WC 西 1:50

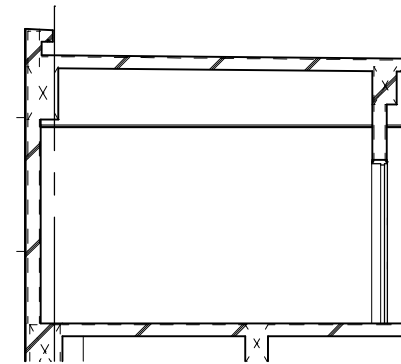

204倉庫 北 1:50

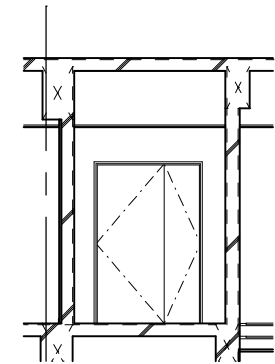

204倉庫 東 1:50

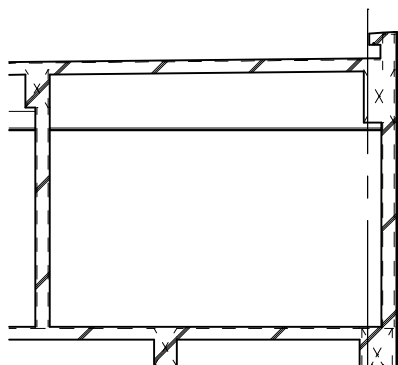

204倉庫 南 1:50

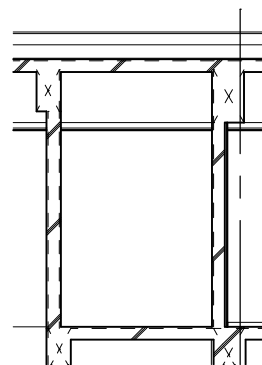

204倉庫 西 1:50

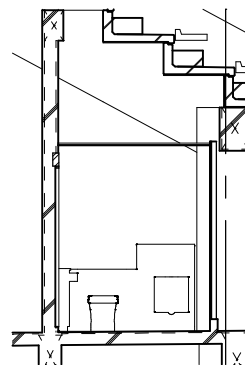

205多用途 北 1:50

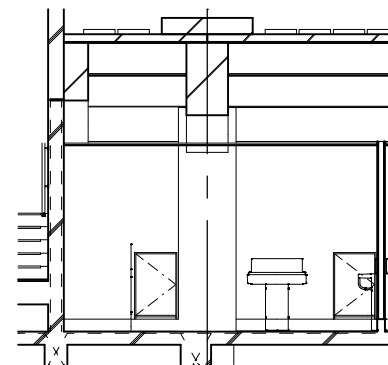

205多用途 東 1:50

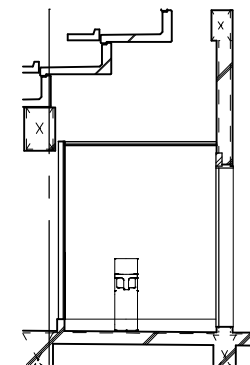

205多用途 南 1:50

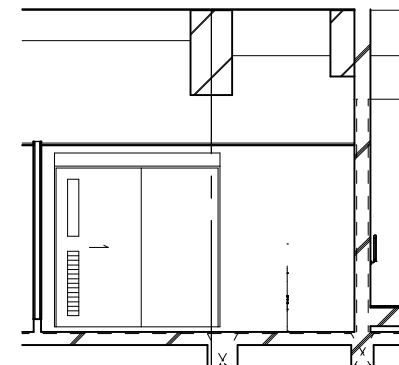

205多用途 西 1:50

	<p>徳島県土整備部宮橋課</p> <p>●工事名 徳島県蔵本公園プールの改築工事のうち建築工事</p> <p>●図面名 展開図(15)</p>	<p>●図面番号 A-72</p> <p>●縮尺 A2: 1:50 A3: 70.7% 縮小</p>	 <p>株式会社 松村建築計画研究所 管理建築士 松村史朗</p> <p>1級建築士登録119292号 PHONE (088) 686-6491</p>
--	--	--	---

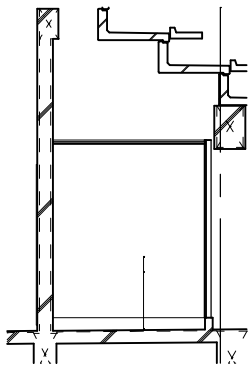

206多WC 北 1:50

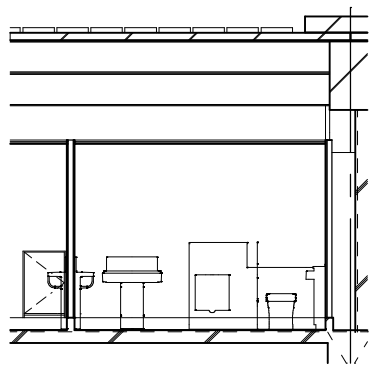

206多WC 東 1:50

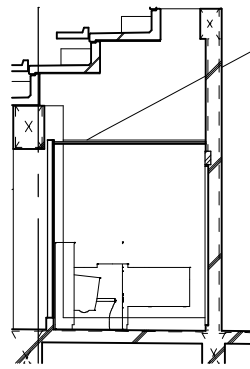

206多WC 南 1:50

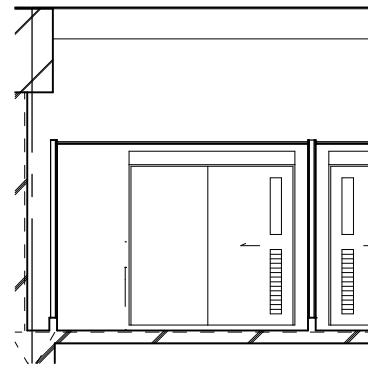

206多WC 西 1:50

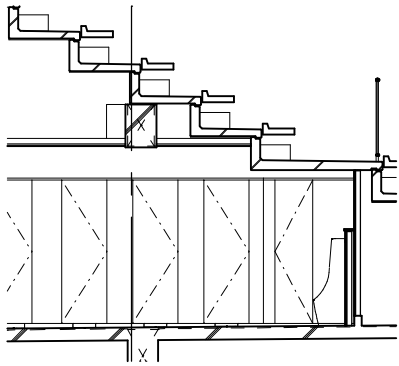

207多WC 北 1:50

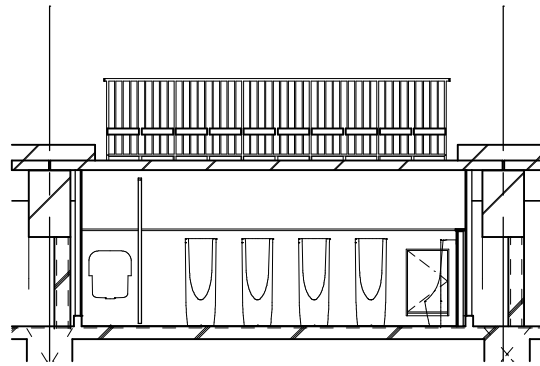

207多WC 東 1:50

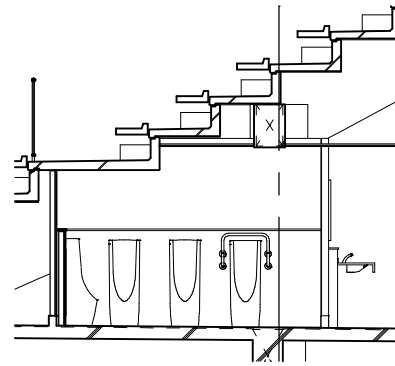

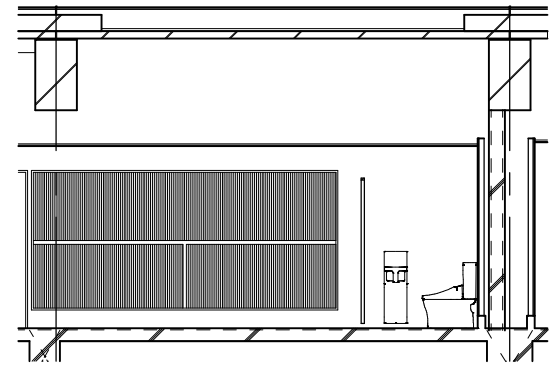

207多WC 南 1:50

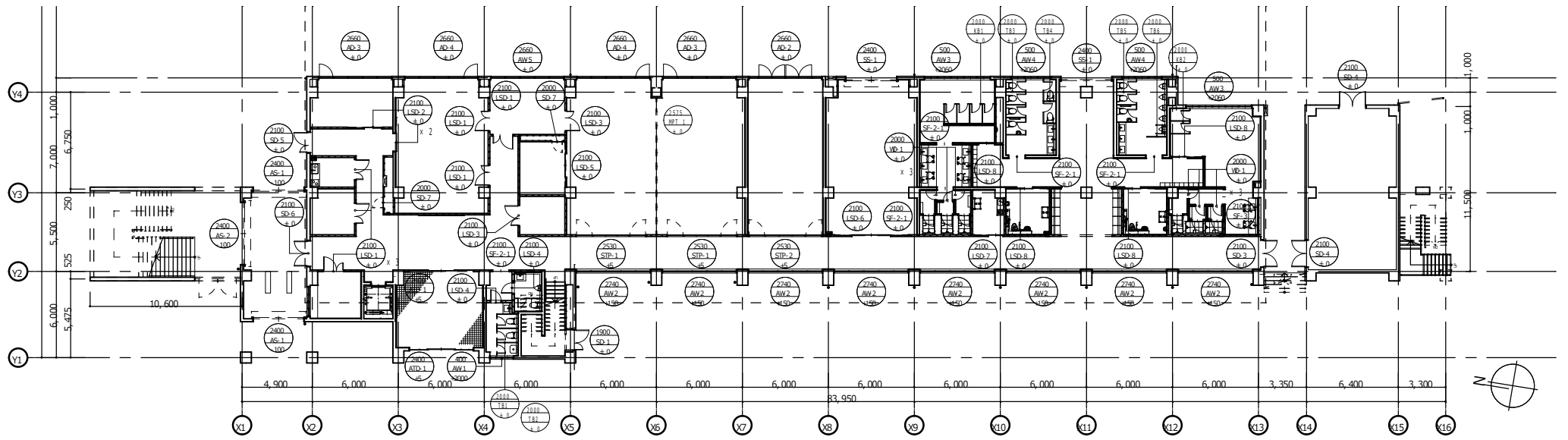
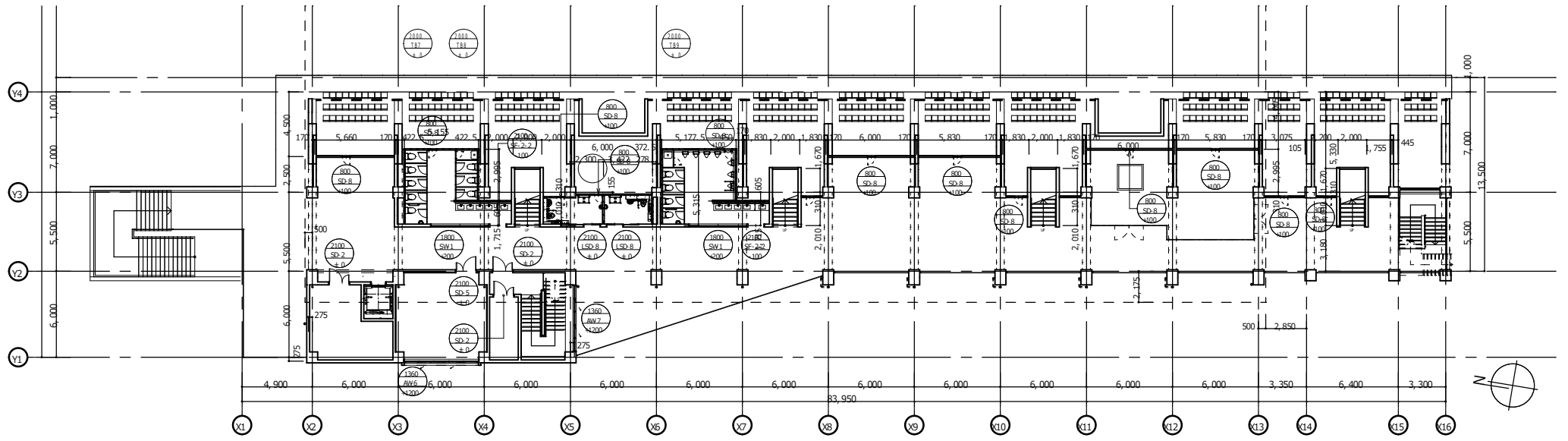

207多WC 西 1:50

	徳島県土整備部宮橋課	●工事名 徳島県蔵本公園プールの改築工事のうち建築工事 ●図面名 展開図(16)	●図面番号 A-73 ●縮尺 A2: 1:50 A3: 70.7% 縮小	 株式会社 松村建築計画研究所 管理建築士 松村史朗 <small>1 級建築士登録 119292号 PHONE (088) 686-6491</small>
--	------------	---	---	---



徳島県土整備部宮橋課 徳島県蔵本公園プールの改築工事のうち建築工事 建具キープラン	●工事名 徳島県蔵本公園プールの改築工事のうち建築工事 ●図面名 建具キープラン	●図面番号 A-74 ●縮尺 A2: 1:200 A3: 70% 縮小	 株式会社 松村建築計画研究所 管理建築士 松村 史朗 <small>1級建築士登録119292号 PHONE (088) 686-6491</small>
---	---	---	---

符号	AD-2	AD-3	AD-4	AS-1	AS-2	ATD-1
位置	116集会室	107監視員室、115会議室	108計時機器室、115会議室	135リフト	135リフト	101風除室
形状	FIX窓付スリット	FIX窓付スリット	FIX窓付スリット	FIX製電動スリット	FIX製電動スリット	面引き自動スリット
数量	1	2	2	2	1	2
立面						
寸法	幅x高さ FL+ 5,030x2,660 0	5,030x2,660 0	5,030x2,660 0	3,500x2,500 -100	4,300x2,500 -100	4,400x2,400 5
防火設備	防火設備(常閉)	防火設備(常閉)	防火設備(常閉)	未設定	未設定	未設定
遮音性能	未設定	未設定	未設定	未設定	未設定	未設定
気密性能	-	-	-	-	-	-
枠厚/扉厚	70	70	70	230	230	70
材質	SLS	FIX窓付スリット(開き戸部)	FIX窓付スリット(開き戸部)	FIX押出型材	FIX押出型材	FIX
件上	HL	SCP(開き戸部)	SCP(開き戸部)	なし	なし	なし
高揚/水切	種類 材質	高揚 SLS_H	高揚 SLS_H	-	-	高揚 SLS_HC
ガラス	PW6.8	PW6.8	PW6.8	-	-	TR
金物	標準金物一式、LVA-ホルド錠、丁番、DC	標準金物一式、LVA-ホルド錠、丁番、DC	標準金物一式、LVA-ホルド錠、丁番、DC	標準金物一式、押し木の受け付	標準金物一式、押し木の受け付	標準金物一式、スリット用のBOX、赤外線反射、シールド錠
備考	扉7ヶ所貼、2ヶ所サ	扉7ヶ所貼、2ヶ所サ	扉7ヶ所貼、2ヶ所サ	扉7ヶ所貼、2ヶ所サ	扉7ヶ所貼、2ヶ所サ	2ヶ所サ

符号	AW1	AW2	AW3	AW4	AW5	AW6
位置	113WC	125廊下	118女子更衣室、129男子更衣室	123WC、128WC	110放送室	201会議室
形状	2連外開し窓	4連外開し窓付FIX窓	5連外開し窓	3連外開し窓	5連FIX窓	FIX窓付たてすべり出し窓
数量	1	8	2	2	1	1
立面						
寸法	幅x高さ FL+ 1,570x400 2,000	5,120x2,740 150	4,530x500 2,060	2,690x500 2,060	5,030x2,660 0	5,130x1,360 1,200
防火設備	-	-	-	-	-	-
遮音性能	未設定	未設定	未設定	未設定	未設定	未設定
気密性能	-	-	-	-	-	-
枠厚/扉厚	70	70	70	70	70	70
材質	FIX	FIX	FIX	FIX	FIX	FIX
件上	なし	なし	なし	なし	なし	なし
高揚/水切	種類 材質	水切 水切	水切 水切	水切 水切	-	水切 水切
ガラス	F-4	TR-6	FW6.8	FW6.8	PW6.8	F-4
金物	標準金物一式、LVA-レター	標準金物一式、FIX窓用のLVA-レター、FIX窓用のBOX	標準金物一式、LVA-レター	標準金物一式、LVA-レター	標準金物一式	標準金物一式、LVA-ホルド
備考		2ヶ所サ			扉7ヶ所貼、2ヶ所サ	

符号	AW7	LSD-1	LSD-2	LSD-3	LSD-4	LSD-5	LSD-6
位置	209階段室	103管理室、104機器室、105給湯室、108計時機器室、110放送室	107監視員室、108計時機器室	112相談室、115会議室	113WC、114WC	111倉庫	117器具庫
形状	FIX窓付たてすべり出し窓	親子ドア	親子ドア	親子ドア	片開きドア	親子戸	親子戸
数量	1	6	2	2	2	1	1
立面							
寸法	幅x高さ FL+ 4,530x1,360 1,200	1,350x2,100 0	1,200x2,100 0	1,350x2,100 0	700x2,100 0	1,600x2,100 0	2,660x2,100 0
防火設備	-	-	-	-	-	-	-
遮音性能	未設定	未設定	未設定	未設定	未設定	未設定	未設定
気密性能	-	-	-	-	-	-	-
枠厚/扉厚	70	135/40	135/40	135/40	135/40	135/40	135/40
材質	FIX	FIX	FIX	FIX	FIX	FIX	FIX
件上	なし	原:化粧鋼板、枠:SCP	原:化粧鋼板、枠:SCP	原:化粧鋼板、枠:SCP	原:化粧鋼板、枠:SCP	原:化粧鋼板、枠:SCP	原:化粧鋼板、枠:SCP
高揚/水切	種類 材質	水切 SLS	目地 SLS	目地 SLS	目地 SLS	目地 SLS	目地 SLS
ガラス	F-4	F-4	F-4	F-4	F-4	-	-
金物	標準金物一式、LVA-ホルド	標準金物一式、LVA-ホルド錠、丁番、DC	標準金物一式、引手、自閉装置、引戸錠、戸当り	標準金物一式、LVA-ホルド錠、丁番、DC	標準金物一式、丁番、DC	標準金物一式、引手、自閉装置、引戸錠、戸当り	標準金物一式、引手、自閉装置、引戸錠、戸当り
備考							

符号	ISD-7	ISD-8	MPT-1	SD-1	SD-2	SD-3	SD-4
位置	121授乳室	118女子更衣室、122多WC、129男子更衣室、131多更衣室&WC、205-206多WC	115会議室	134階段室	209階段室、202・204倉庫	125廊下	133A'の窓
形状	吊戸	吊戸	移動開仕切	親子ド7	親子ド7	両開きド7	両開きド7
数量	1	6	1	1	3	1	2
姿図							
寸法	幅x高さ FL± 1,000x2,100 0	1,100x2,100 0	9,470x2,575 0	1,350x1,900 0	1,350x2,100 0	1,800x2,100 0	1,800x2,100 0
防火設備	-	-	-	-	-	-	-
遮音性能	未設定	未設定	未設定	未設定	未設定	未設定	未設定
気密性能	-	-	-	-	-	-	-
枠見込/厚厚	135/40	135/40	-	225/40	220/40	250/40	250/40
材質	アルミ	アルミ	アルミ樹脂複合 (セッコウ樹脂 t=0.5T地)	アルミ	アルミ	アルミ	アルミ
仕上	扉・化粧廻板、枠：SCP	扉・化粧廻板、枠：SCP	アルミ樹脂複合	SCP	SCP	SCP	SCP
高揚/水切	種類 材質 ガラス	目地棟 SLS F-4	- SLS F-4	目地棟 SLS -	目地棟 SLS -	目地棟 SLS -	目地棟 SLS -
金物	標準金物一式、引手、自閉装置、表示錠、戸の	標準金物一式、引手、自閉装置、引戸錠、戸の	標準金物一式	標準金物一式、VA'-R'ド'錠、丁番、DC	標準金物一式、VA'-R'ド'錠、丁番、DC	標準金物一式、VA'-R'ド'錠、丁番、DC	標準金物一式、VA'-R'ド'錠、丁番、DC
備考		VAは表示錠					

符号	SD-5	SD-6	SD-7	SD-8	SF-2-1	SF-2-2	SF-3	SS-1
位置	106廊下、201会議室	135Lのトラス	106廊下、111倉庫	203-A	102B-A、119M'9'ド'-R'-A、123WC、128WC	203WC、207WC	130廊下	117器具庫、126進入路
形状	親子ド7	両開きド7	片開き点検口	片開き点検口	三方栓	三方栓	三方栓	アルミ製電動シャッター
数量	2	1	2	13	5	2	1	2
姿図								
寸法	幅x高さ FL± 1,350x2,100 0	1,700x2,100 0	700x2,000 0	500x800 100	1,100x2,100 0	1,100x2,100 -100	1,000x2,100 0	3,500x2,600 0
防火設備	-	-	-	-	-	-	-	防火設備
遮音性能	未設定	未設定	未設定	未設定	未設定	未設定	未設定	未設定
気密性能	-	-	-	-	-	-	-	-
枠見込/厚厚	255/40	255/40	80/25	80/25	212	230	147	240
材質	アルミ	アルミ	アルミ	アルミ	アルミ	アルミ	アルミ	アルミ
仕上	SCP	SCP	SCP	SCP	H	H	H	SCP
高揚/水切	種類 材質 ガラス	目地棟 SLS TF-6	目地棟 SLS -	目地棟 SLS アルミ	- - -	- - -	- - -	- - -
金物	標準金物一式、VA'-R'ド'錠、丁番、DC	標準金物一式、VA'-R'ド'錠、丁番、DC	標準金物一式、ケ-スド'錠、丁番	標準金物一式、ケ-スド'錠、丁番	-	-	-	標準金物一式、押し錠スライダ
備考								障害物検知装置

符号	STP-1	STP-2	SW1	VD-1
位置	115会議室	116図書室	203WC、207WC	120廊下、130廊下
形状	327±FIX嵌付片開きド7	327±FIX嵌付片開きド7	FIX窓	片開きド7
数量	2	1	2	6
姿図				
寸法	幅x高さ FL± 4,820x2,530 5	5,070x2,530 5	4,000x1,800 200	600x2,000 0
防火設備	-	-	-	-
遮音性能	未設定	未設定	未設定	未設定
気密性能	-	-	-	-
枠見込/厚厚	70	70	230	147/36
材質	アルミ	アルミ	SLS	アルミ樹脂複合
仕上	焼付塗装	焼付塗装	H	-
高揚/水切	種類 材質 ガラス	- SLS TF10	- 目地棟 SLS 中空ポリカ t=40	- 目地棟 SLS F-4
金物	標準金物一式、VA'-R'ド'錠、丁番、DC	標準金物一式、VA'-R'ド'錠、丁番、DC	標準金物一式	標準金物一式、表示錠、丁番、DC
備考				

一般事項
 建具符号
 ATD 自動ド7 WV木製窓
 AW7Aに製窓 VD 木製ド7
 AD 7Aに製ド7 WPT 木製A'-ファイブ
 AG 7Aに製カ'リ
 ACW7Aに製カ'テウォール MPT 移動A'-ファイブ
 STD アルミ製ド7 SPT A'-R'ド'-ファイブ
 STW アルミ製窓 TP トルネ'-ファイブ
 ATL 7Aに製天窓 SS A'-ド'ササカ
 SD A'-R'製ド7 AS 7Aに製ササカ
 SG A'-R'製防球格子 STL A'-R'製天窓
 LSD 軽量A'-ド' A' VG 木製防球格子
 SF アルミ三方栓 VF 木製三方栓

ガラス符号
 FL 透明ガラス KFL 熱線吸収ガラス
 F 型板ガラス HFL 熱線反射ガラス
 SG 指りガラス TFL 強化ガラス
 PW 網入透明ガラス TF 型板強化ガラス
 FW 網入型板ガラス

その他
 SCP 合成樹脂調合ハ'イソ塗
 CL クリアカ'塗
 UC ウルトラ樹脂カ'塗

特記事項
 01 建具金物はアルミ製とし、見本品提出の上承認を得ること
 02 すべて製作図作成の上承認を得ること
 03 構造上、美観上による軽微な変更は本工事範囲とする
 04 内部手摺を付ける7Aに製窓には、方立'7Aに製額縁部に取付補強を行うこと

符号	TR-9		KR-1	
位置	207 MVC		118 女子更衣室	
形状	更衣ア-19		更衣ア-21	
数量	1		1	
姿回				
寸法	幅x高さ	図示による	図示による	
	FL±	0	0	
	防火設備	-	-	
	遮音性能	-	-	
	気密性能	-	-	
	検査法/扉厚	0/40	0/40	
	材質	抗菌剤系ポリ-樹脂版 t=6	抗菌剤系ポリ-樹脂版 t=6	
	仕上	-	-	
嵩揚/水切	種類	-	-	
	材質	-	-	
	ガラス	-	-	
	金物	付属金物一式、表示付引付*鉄柱、戸当り、SUJ*ト、グ*レ*レ*レ*ン	付属金物一式、表示付引付*鉄柱、戸当り、SUJ*ト、グ*レ*レ*レ*ン	
	備考	-	-	

符号	KR-2	
位置	129 男子更衣室	
形状	更衣ア-12	
数量	1	
姿回		
寸法	幅x高さ	図示による
	FL±	0
	防火設備	-
	遮音性能	-
	気密性能	-
	検査法/扉厚	0/40
	材質	抗菌剤系ポリ-樹脂版 t=6
	仕上	-
嵩揚/水切	種類	-
	材質	-
	ガラス	-
	金物	付属金物一式、表示付引付*鉄柱、戸当り、SUJ*ト、グ*レ*レ*レ*ン
	備考	-

徳島県土整備部宮橋課	●工事名 徳島県蔵本公園プールの改築工事のうち建築工事	●図面番号 A-78	株式会社 松村建築計画研究所 管理建築士 松村史朗 <small>1 総建築士登録 119292号 PHONE (088) 686-6491</small>
	●図面名 建具表 (4)	●縮尺 A2: 1:50 A3: 70: 7% 縮小	

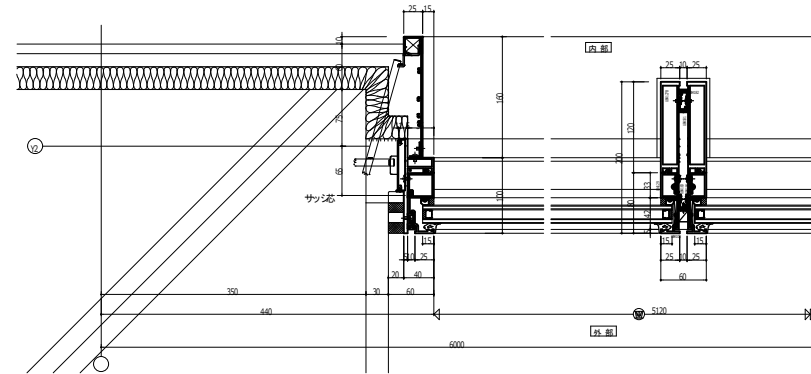
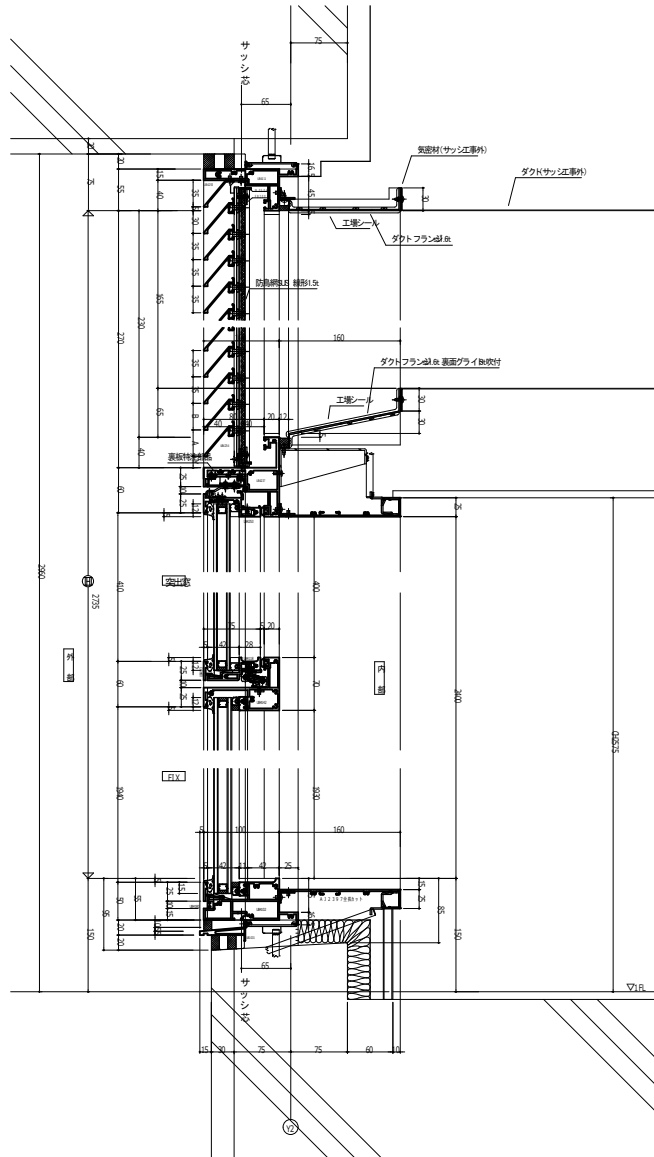

FIX

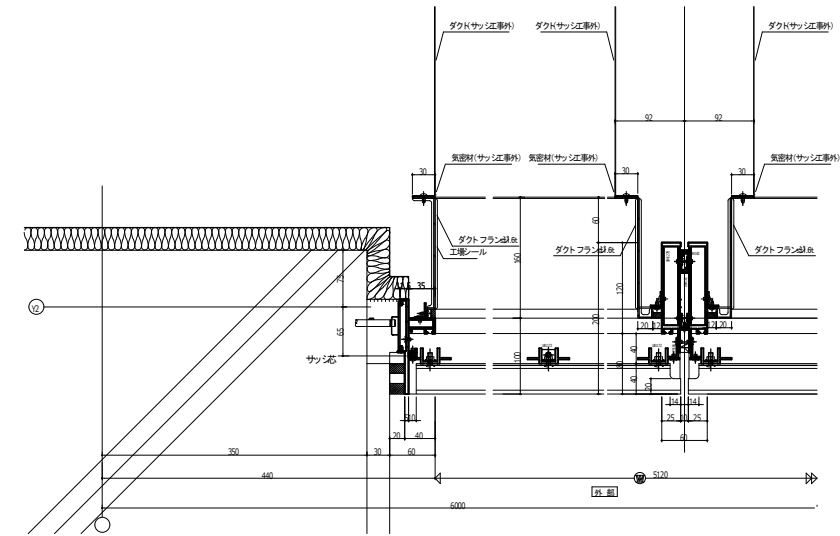

AW2 詳細図 1:5

	徳島県土整備部宮橋課 徳島県蔵本公園プールの改築工事のうち建築工事	●工事名 徳島県蔵本公園プールの改築工事のうち建築工事 ●図面名 建具詳細図1	●図面番号 A-79 ●縮尺 A2: 1:5 A3: 70: 7% 縮小	 株式会社 松村建築計画研究所 管理建築士 松村 史朗 1 級建築士登録 119292号 PHONE (088) 686-6491
--	--------------------------------------	--	--	---

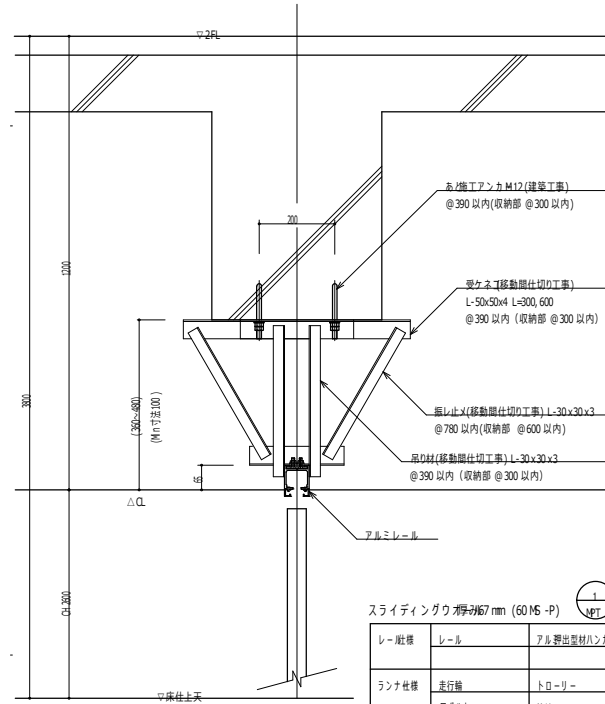
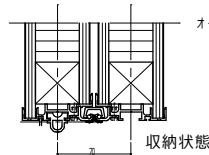
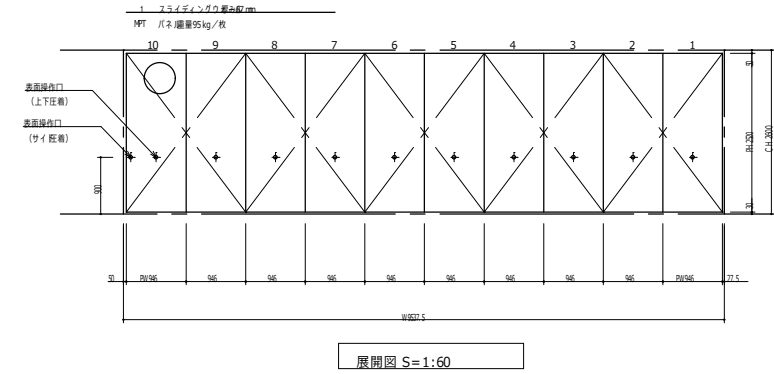
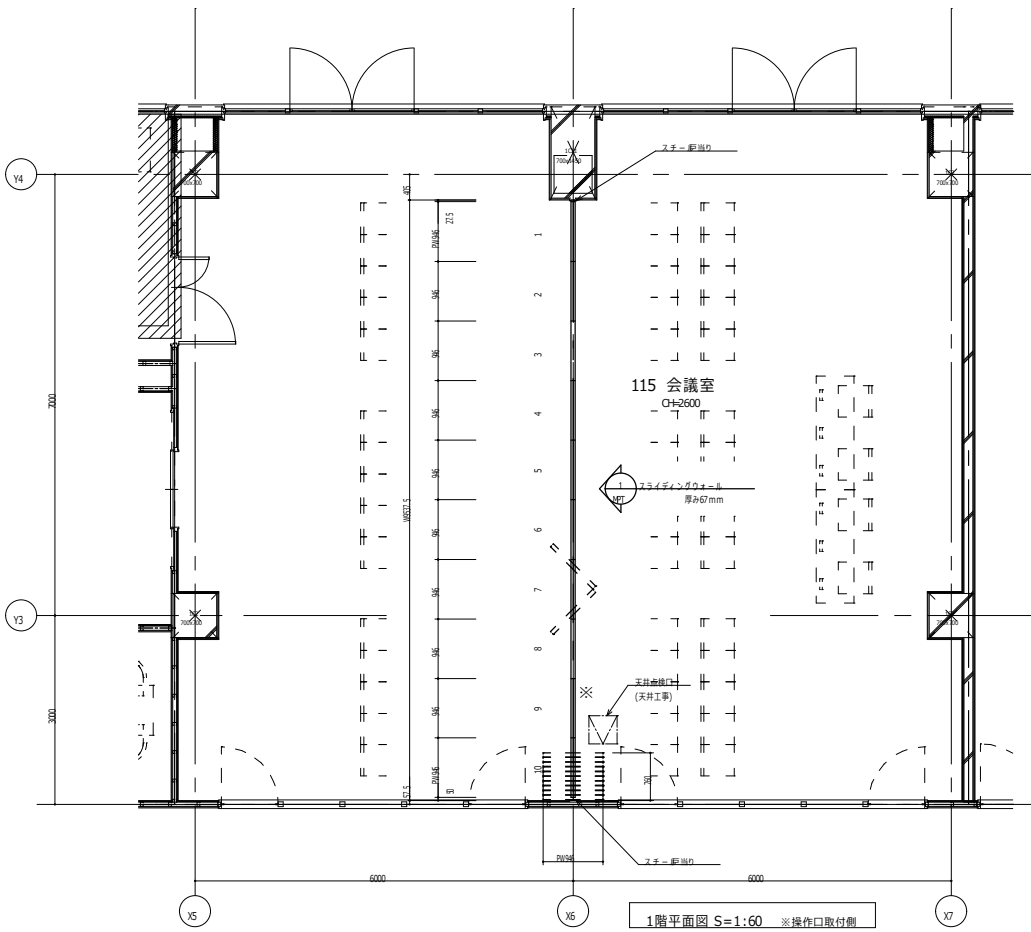

レール取付断面図 S=1:10

スライディングガラス厚67mm (60MS-P)

レール仕様	レール	アルミ押出型材ハンガー(アルミマイ焼)
ランナ仕様	走行輪	トロリー
	吊ボルト	M14
パネ仕様	表面仕上	スチールパネ(メラミ樹脂焼付塗装:指定色)
	表面材	(せつこうポ-95mm 工事)
	充填材	ペーパーコア
	角鋸	木製(LVL)
	フレーム	アルミ押出材(アルミマイ焼)
		※断面詳細図の特記部分はメラミ樹脂焼付塗装:指定色
取合せ	固定部/取合せ	
上部シールド	機械駆動式	
下部シールド	機械駆動式	

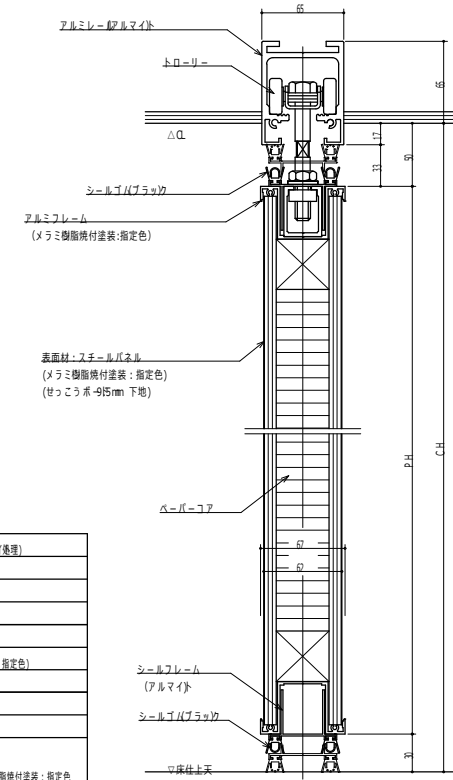

縦断面詳細図 S=1:3

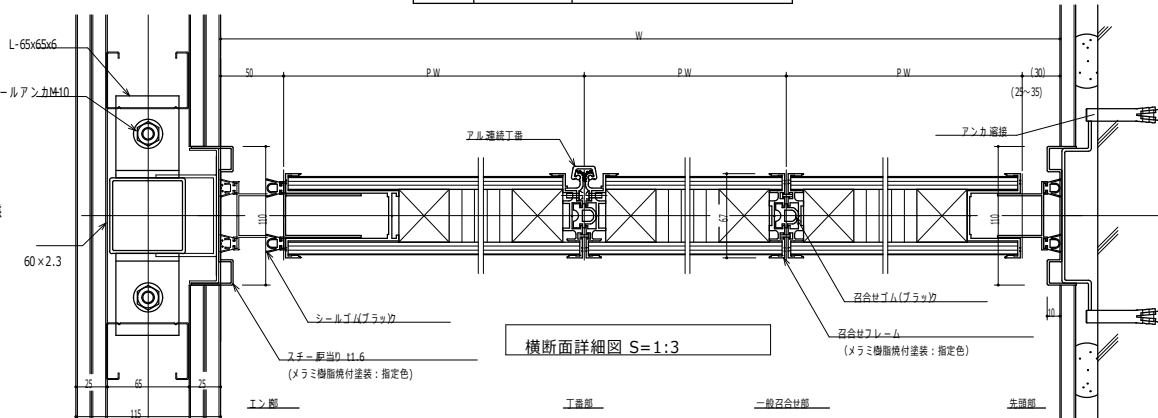

横断面詳細図 S=1:3